

HAUT-RHIN Ecoulements à analyser au titre de la réglementation sur les ZNT 31 - BANTZENHEIM

- ### Légende
- Loi EAU et BCAA et ZNT
 - BCAA et ZNT
 - ZNT (à analyser)
 - Ecoulement restant à vérifier au titre de la loi eau
 - Busage ou Inexistant
 - Ecoulement non prospecté



Date de création : 4/7/2018
Réalisation : DDT 68 / MITTEN 2018 - DDT 68/MT
Références : IGIN SCAGAS Express 2016



PREFET
DU HAUT-RHIN

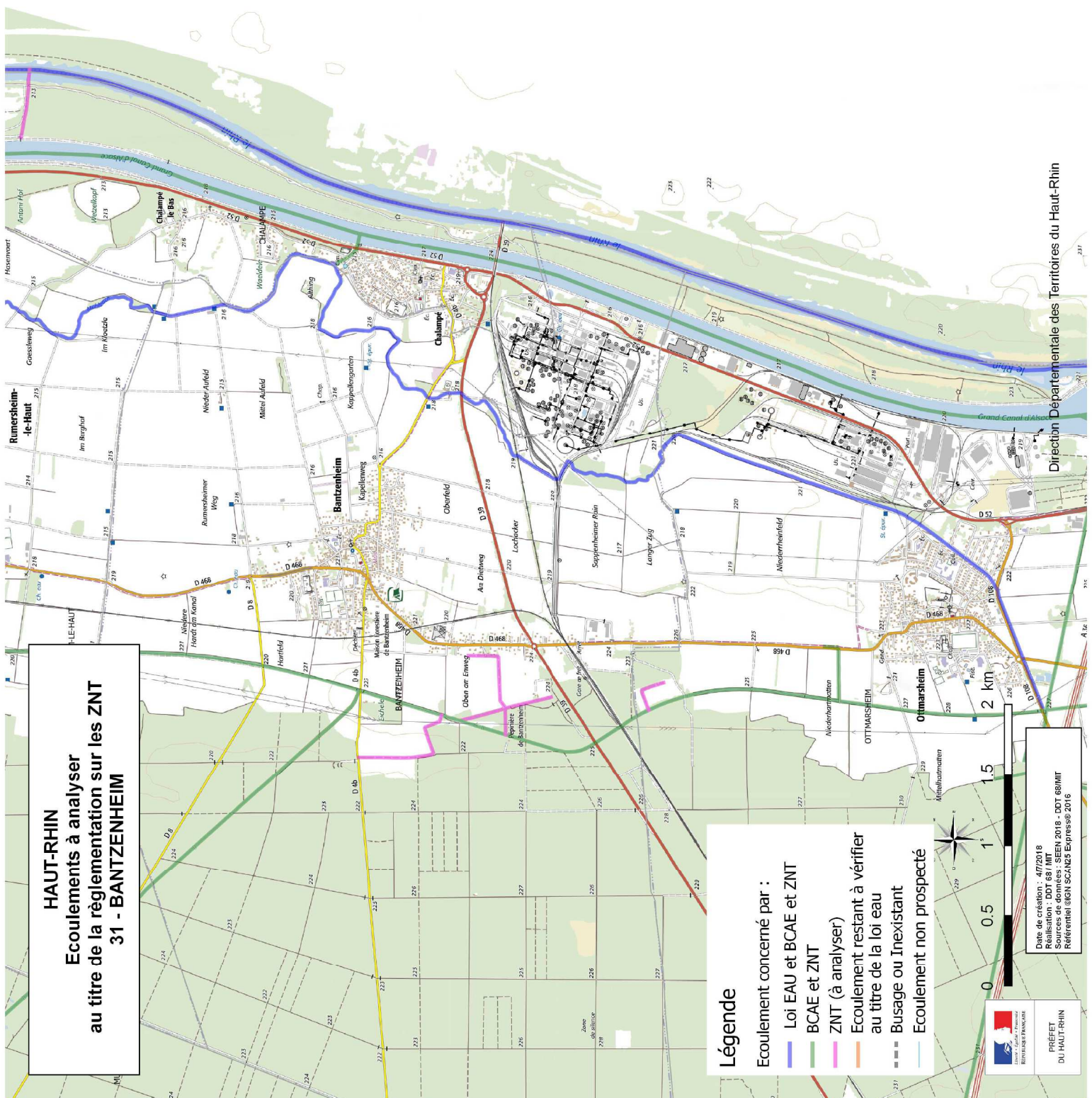

Direction Départementale des Territoires du Haut-Rhin

Document de travail

HAUT-RHIN Ecoulements à analyser au titre de la réglementation sur les ZNT 32 - BOURBACH-LE-BAS

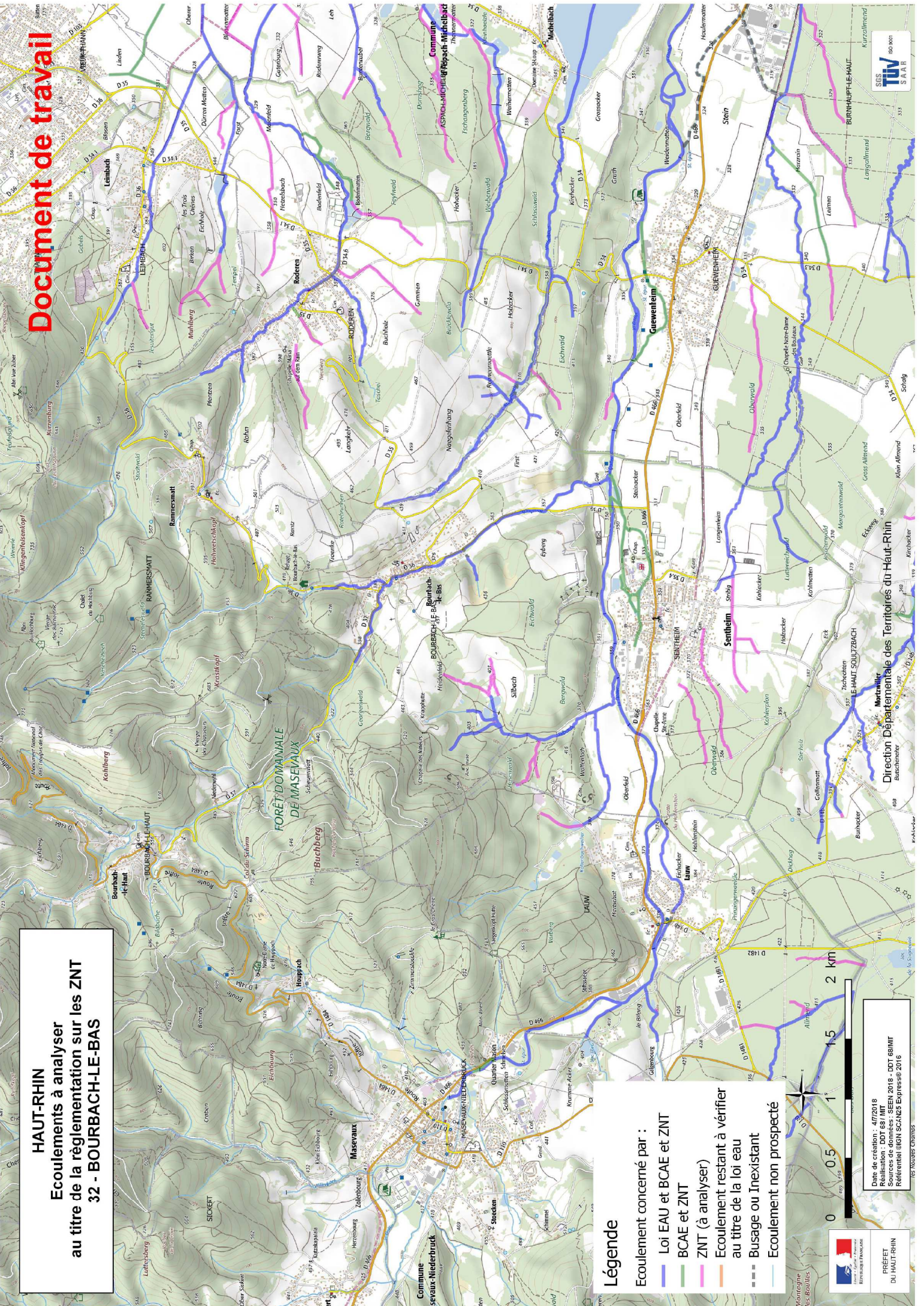

Légende

- Ecoulement concerné par :
- Loi EAU et BCAE et ZNT
 - BCAE et ZNT
 - ZNT (à analyser)
 - Ecoulement restant à vérifier au titre de la loi eau
 - Busage ou Inexistant
 - Ecoulement non prospecté



Date de création : 4/7/2018
 Réalisation : DDT 68 / IFTEN 2018 - DDT 68/MT
 Référentiel : IGN SC2425 Express 2016



HAUT-RHIN Ecoulements à analyser au titre de la réglementation sur les ZNT 33 - ASPACH-LE-BAS

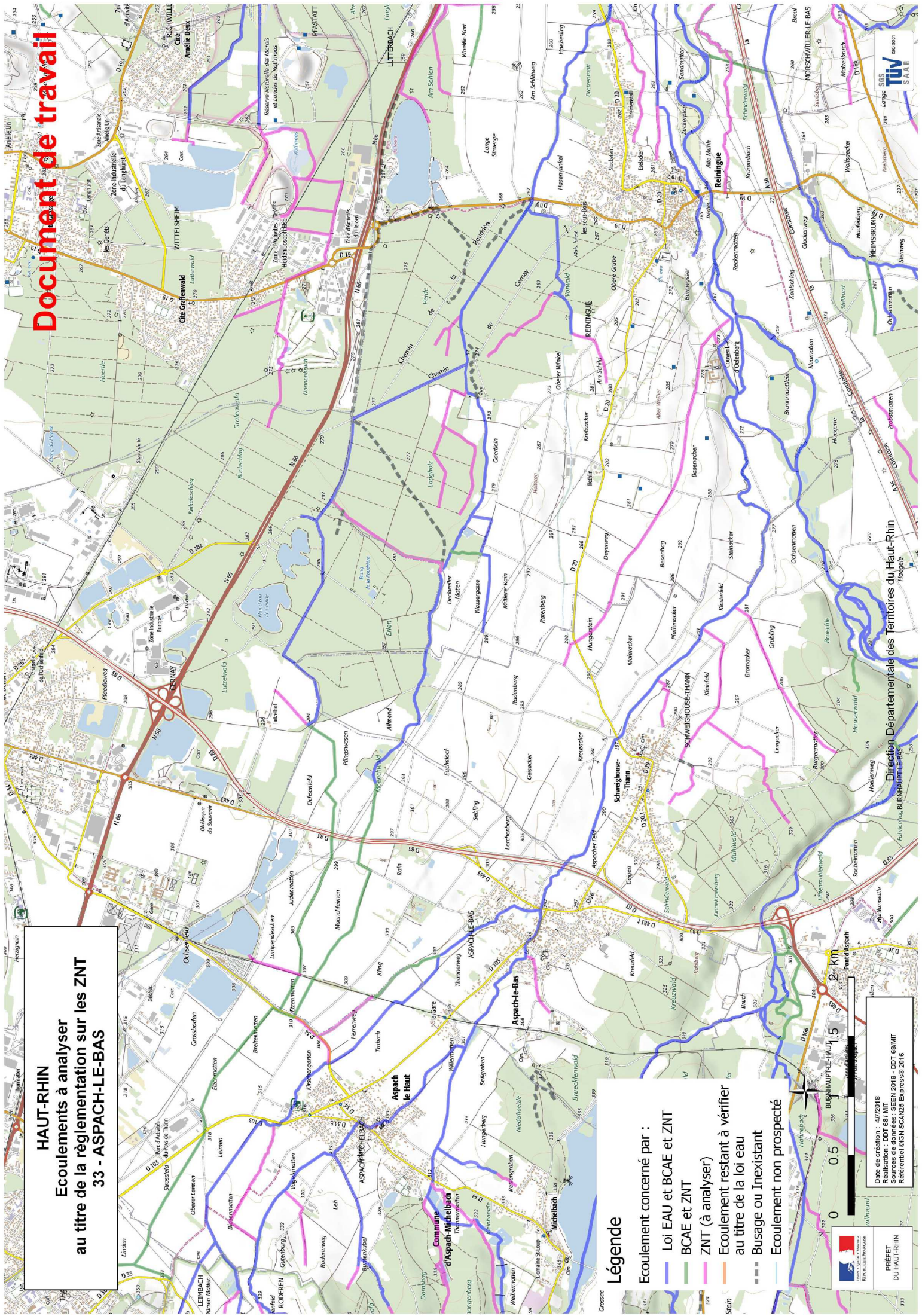

Légende

- Ecoulement concerné par :
- Loi EAU et BAE et ZNT
 - BCAE et ZNT
 - ZNT (à analyser)
- Ecoulement restant à vérifier au titre de la loi eau
- Busage ou Inexistant
 - Ecoulement non prospecté



Date de création : 4/7/2018
Réalisation : DDT 68 / MTEP 2018 - DDT 68/MT
Références : IGIN SCAGES Express 2016

HAUT-RHIN
Ecoulements à analyser
au titre de la réglementation sur les ZNT
34 - MULHOUSE

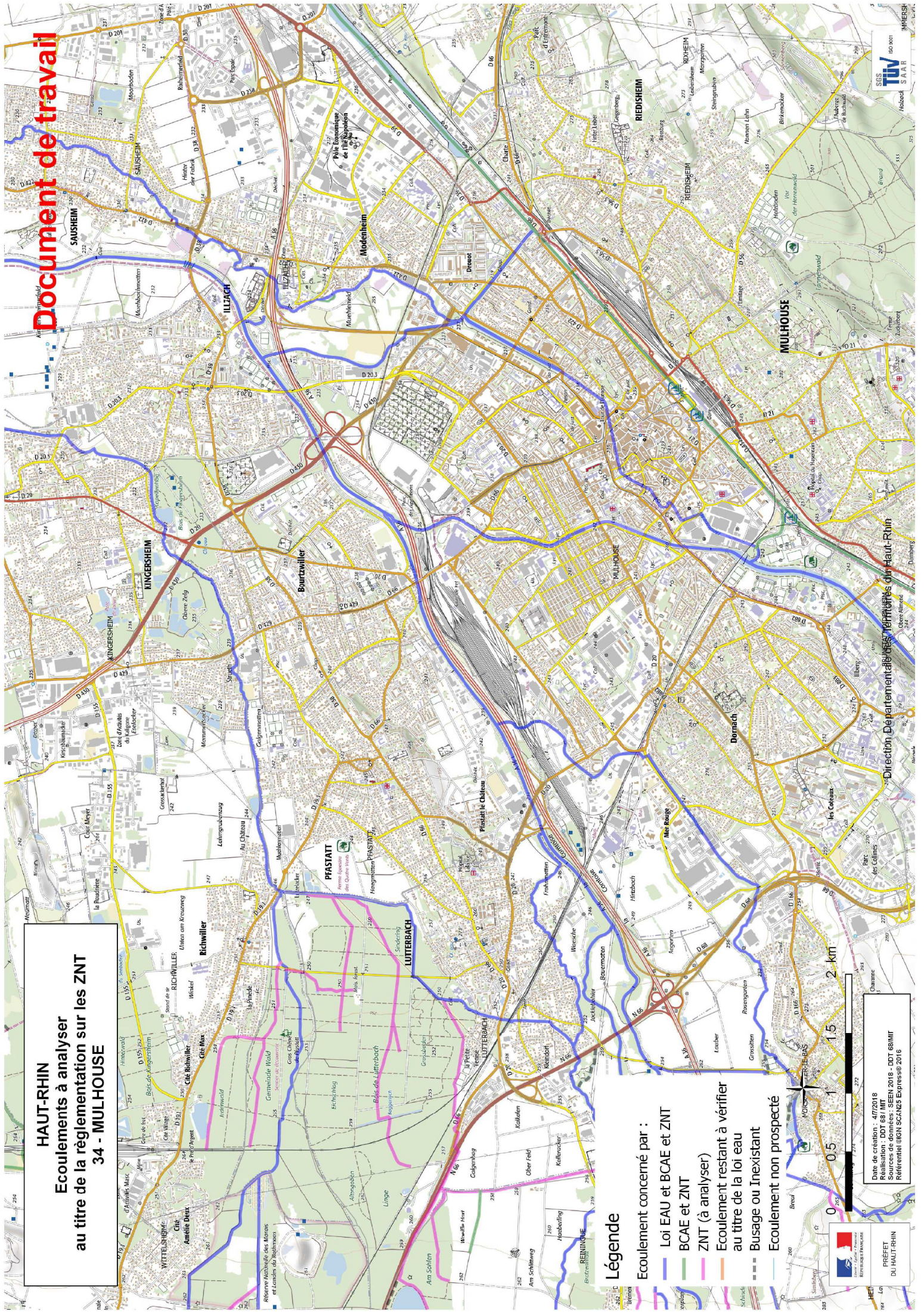

Légende

- Ecoulement concerné par :
 - Loi EAU et BCAE et ZNT (Blue line)
 - BCAE et ZNT (Green line)
 - ZNT (à analyser) (Yellow line)
 - Ecoulement restant à vérifier au titre de la loi eau (Orange line)
 - Busage ou Inexistant (Red line)
 - Ecoulement non prospecté (Pink line)

Date de création : 4/7/2018
 Réalisation : DDT 68 / MTEH 2018 - DDT 68/MT
 Références : IGN SC24S Express 2016



PREFET
DU HAUT-RHIN

Direction Départementales Territoires du Haut-Rhin



HAUT-RHIN Ecoulements à analyser au titre de la réglementation sur les ZNT 36 - PETIT-LANDAU

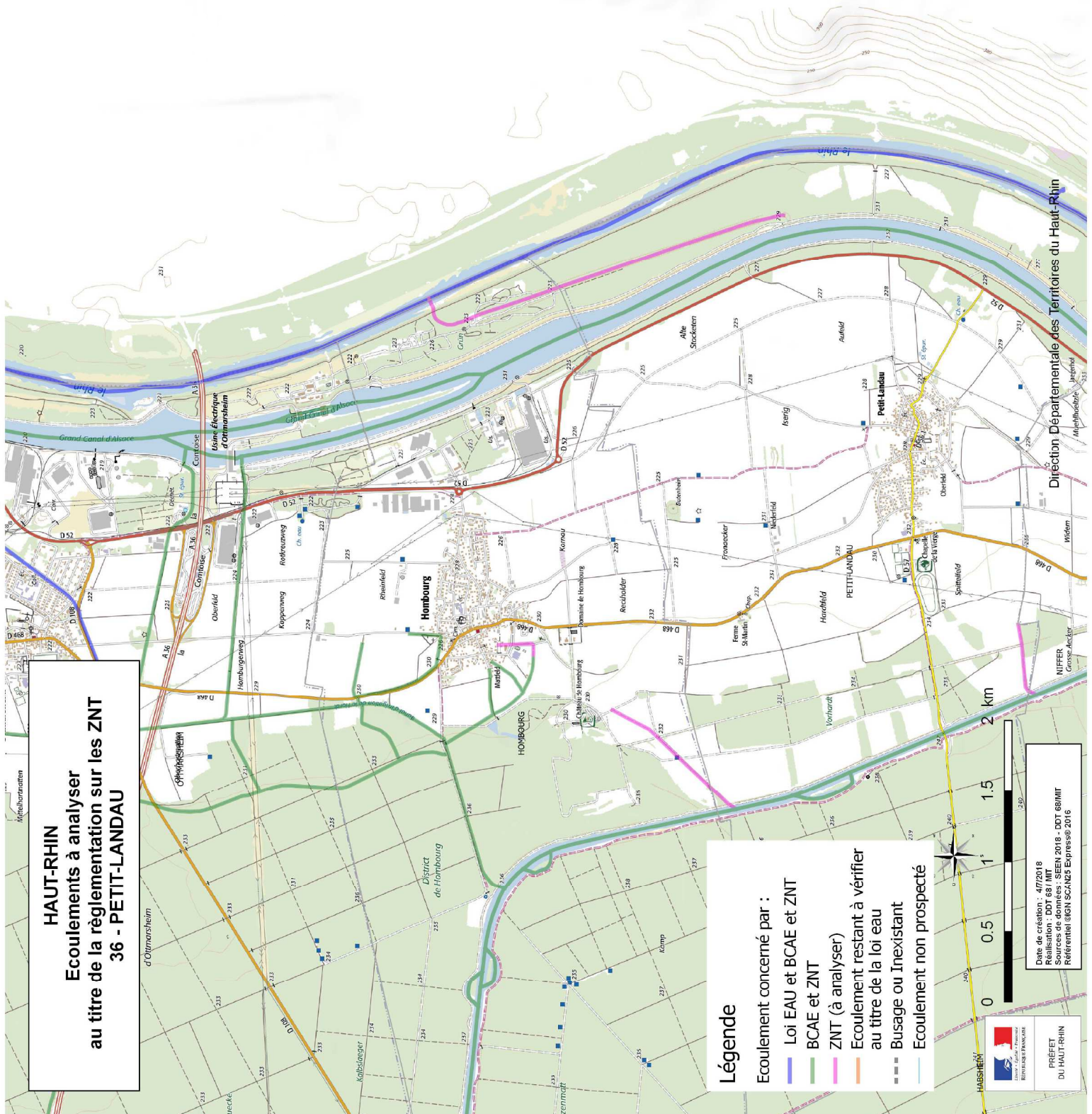

- ### Légende
- Ecoulement concerné par :
 - Loi EAU et B CAE et ZNT
 - BCAE et ZNT
 - ZNT (à analyser)
 - Ecoulement restant à vérifier au titre de la loi eau
 - - - Busage ou Inexistant
 - Ecoulement non prospecté

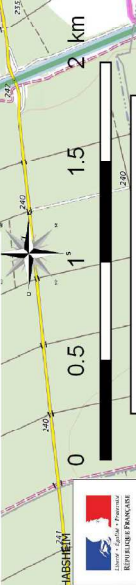

Date de création : 4/7/2018
Réalisation : DDT 68 / MITTEN 2018 - DDT 68/MT
Références : IGN SCALES Express 2016



PREFET
DU HAUT-RHIN

HAUT-RHIN Ecoulements à analyser au titre de la réglementation sur les ZNT 37 - BRETTEN

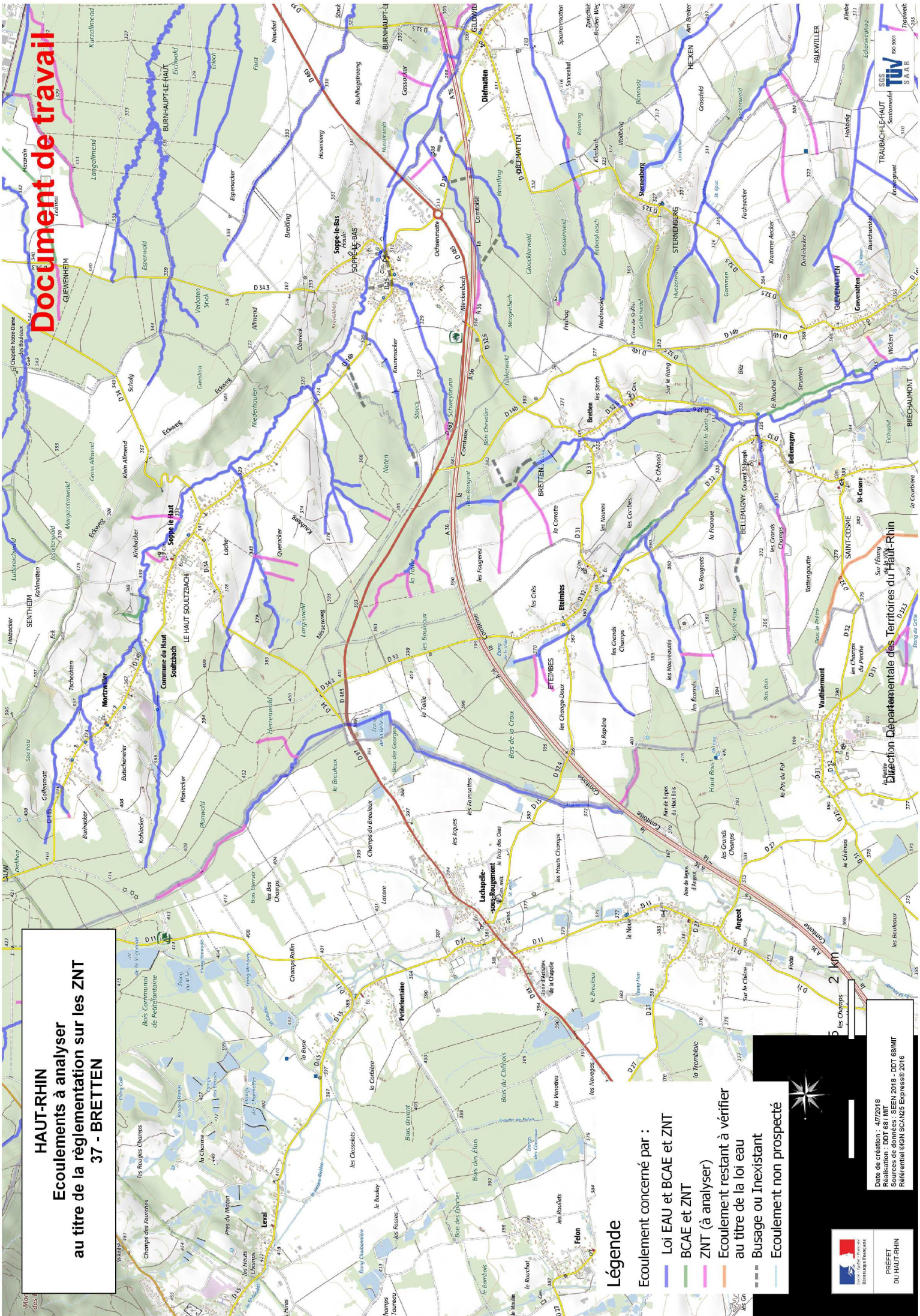

Légende

Ecoulement concerné par :

- Loi EAU et BCBAE et ZNT
- BCBAE et ZNT
- ZNT (à analyser)
- Ecoulement restant à vérifier au titre de la loi eau
- Busage ou Inexistant
- Ecoulement non prospecté



Date de création : 4/7/2018
 Réalisation : DDT 68 / MIFEN 2018 - DDT 68/MT
 Références : IGIN SCARIS Express 2016



PREFET
 DU HAUT-RHIN

HAUT-RHIN Ecoulements à analyser au titre de la réglementation sur les ZNT 38 - BERNWILLER

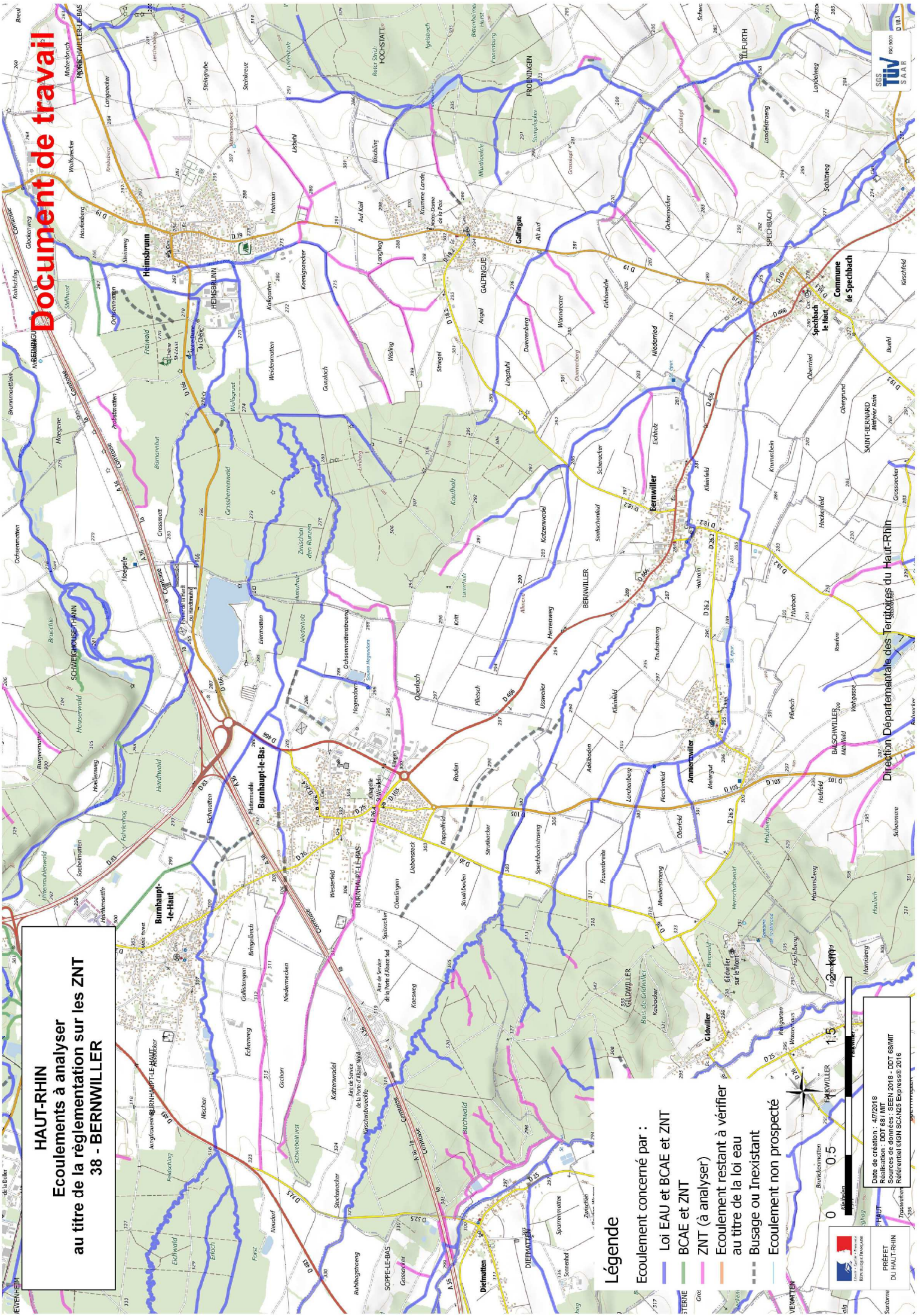

Légende

- Ecoulement concerné par :
- Loi EAU et BAE et ZNT
 - BCAE et ZNT
 - ZNT (à analyser)
 - Ecoulement restant à vérifier au titre de la loi eau
 - Busage ou Inexistant
 - Ecoulement non prospecté



Date de création : 4/7/2018
Réalisation : DDT 68 / MITEN 2018 - DDT 68/MT
Références : IGIN SCSAES Express 2016

HAUT-RHIN Ecoulements à analyser au titre de la réglementation sur les ZNT 39 - BRUNSTATT-DIDENHEIM

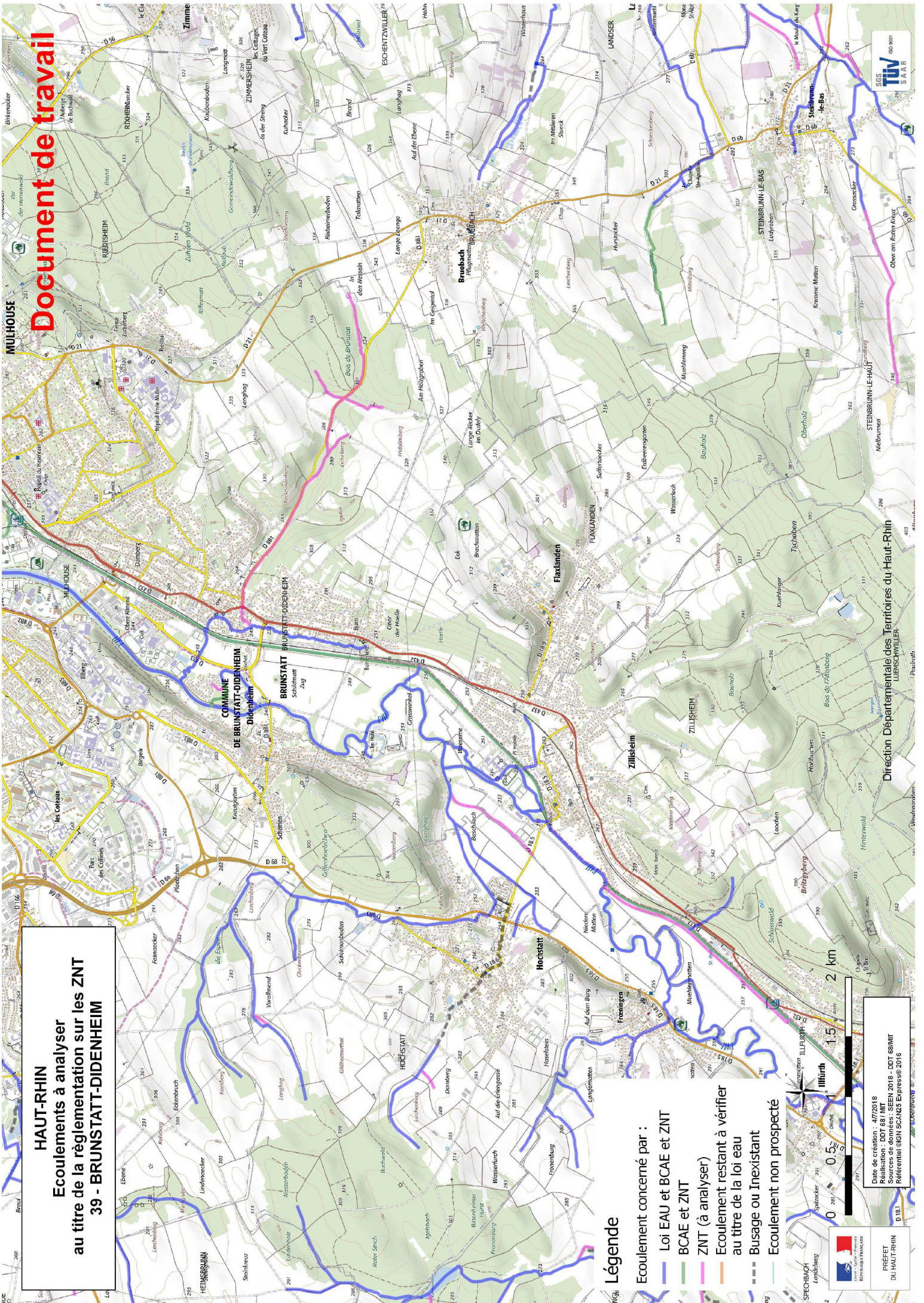

Légende

- Ecoulement concerné par :
- Loi EAU et BAE et ZNT
 - BCAE et ZNT
 - ZNT (à analyser)
 - Ecoulement restant à vérifier au titre de la loi eau
 - Busage ou Inexistant
 - Ecoulement non prospecté



Date de création : 4/7/2018
Réalisation : DDT 68 / MITEN 2018 - DDT 68/MT
Références : IGN SCADÉS Express 2016

PREFET
DU HAUT-RHIN

Direction Départementale des Territoires du Haut-Rhin
LUENSCHEWILLER

SSS
TUV
S A A R
160 901

HAUT-RHIN Ecoulements à analyser au titre de la réglementation sur les ZNT 40 - DIETWILLER

Légende

Ecoulement concerné par :

Loi EAU et BCAA et ZNT

BCAA et ZNT

ZNT (à analyser)

Ecoulement restant à vérifier
au titre de la loi eau

Busage ou Inexistant

Ecoulement non prospecté

Ecoulement non prospecté

Ecoulement non prospecté

Ecoulement non prospecté

Ecoulement non prospecté

Ecoulement non prospecté

Ecoulement non prospecté

Ecoulement non prospecté

Ecoulement non prospecté

Date de création : 4/7/2018
Réalisation : DDT 68 / MITEN 2018 - DDT 68/MT
Références : IGIN SCAGS Express 2016



PREFET
DU HAUT-RHIN

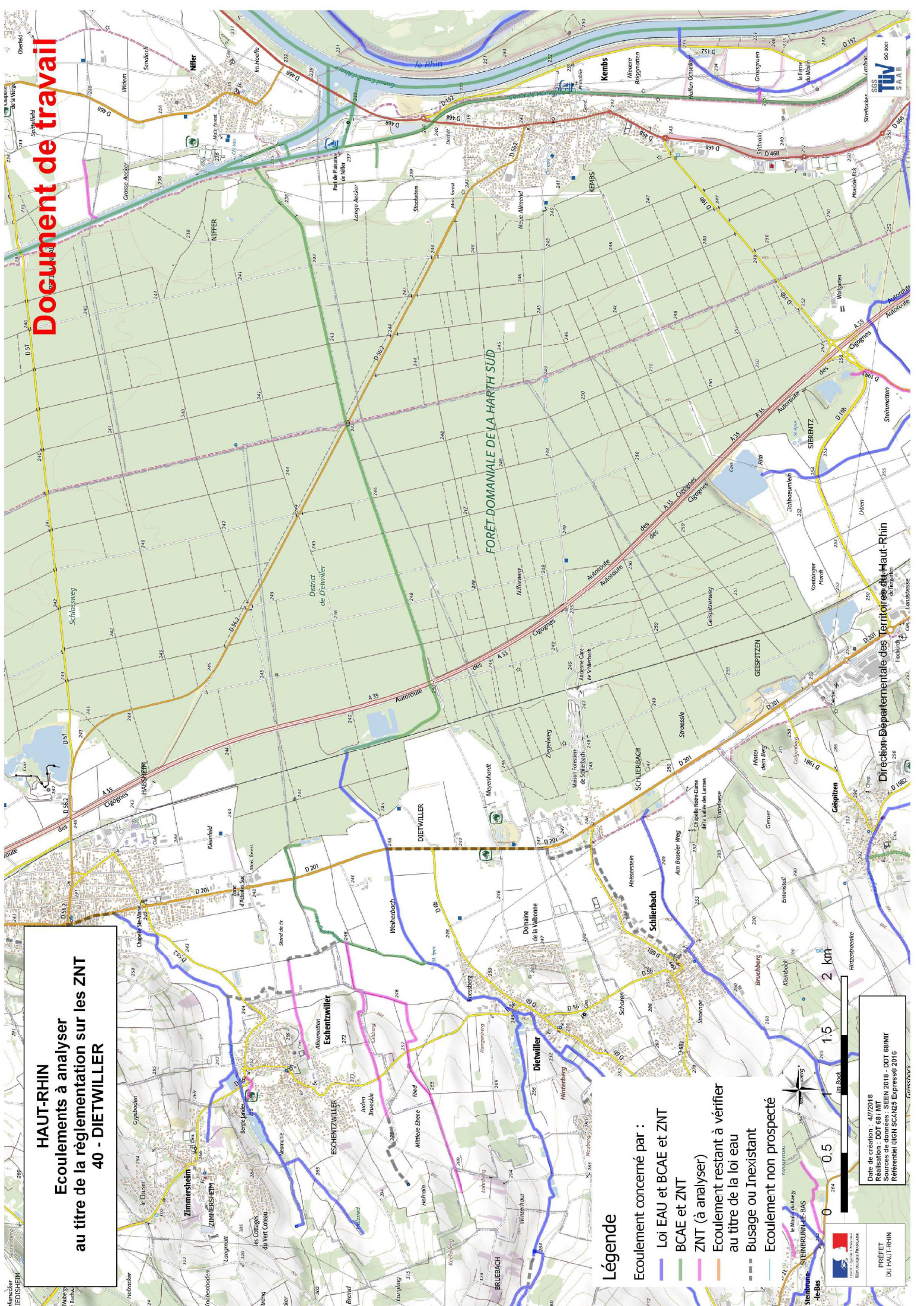

HAUT-RHIN
Ecoulements à analyser
au titre de la réglementation sur les ZNT
41 - KEMBS

Légende

Ecoulement concerné par :

Loi EAU et BCAA et ZNT

BCAA et ZNT

ZNT (à analyser)

Ecoulement restant à vérifier
au titre de la loi eau

Busage ou Inexistant

Ecoulement non prospecté

0 0.5 1.5 2 km

Direction Départementale des Territoires du Haut-Rhin



PREFET
DU HAUT-RHIN

Date de création : 4/7/2018
Réalisation : DDT 68 / MITTEN 2018 - DDT 68/MT
Références : IGIN SCAGAS Express 2016

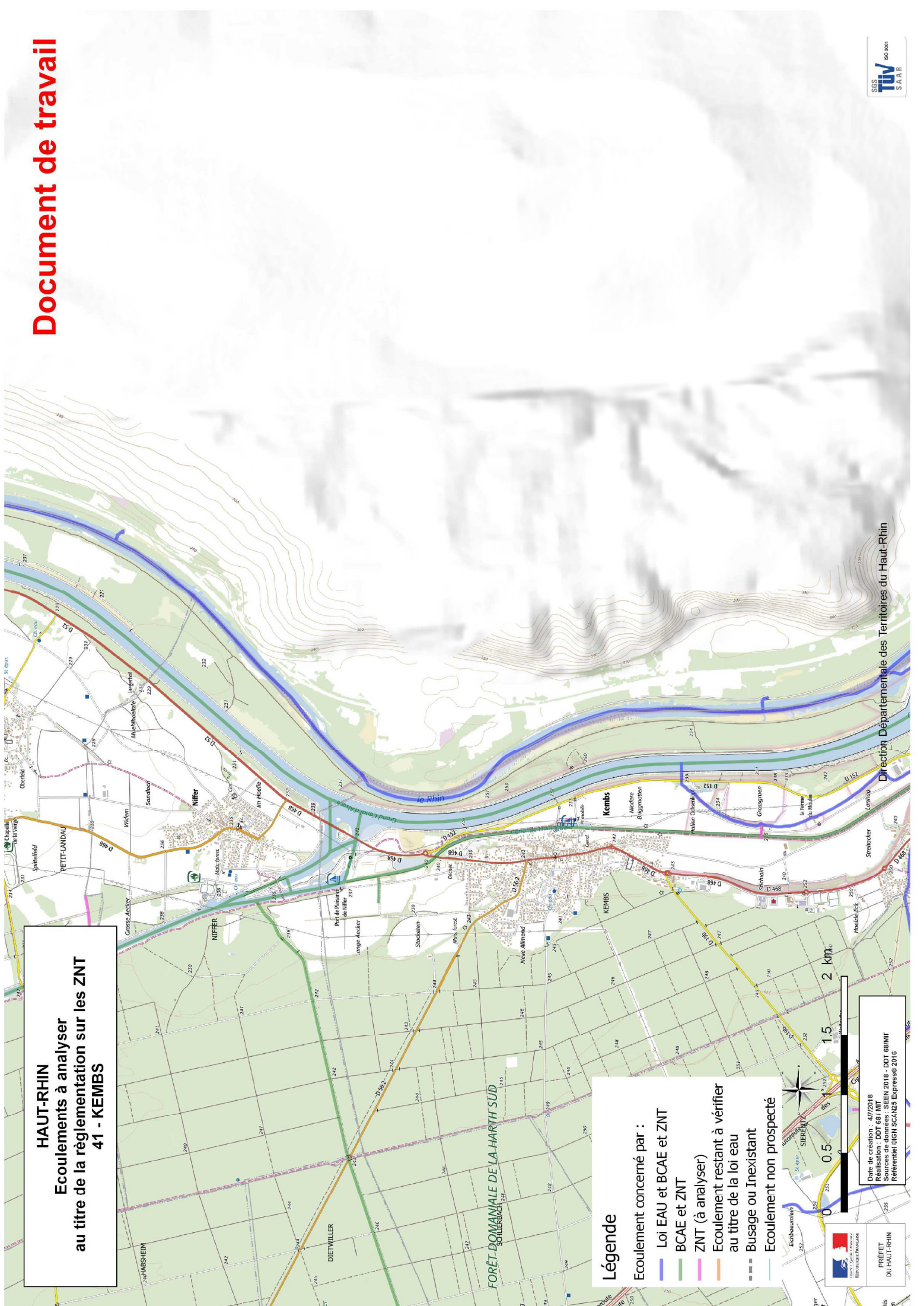

HAUT-RHIN

Ecoulements à analyser au titre de la réglementation sur les ZNT 42 - BRECHAUMONT

Document de travail

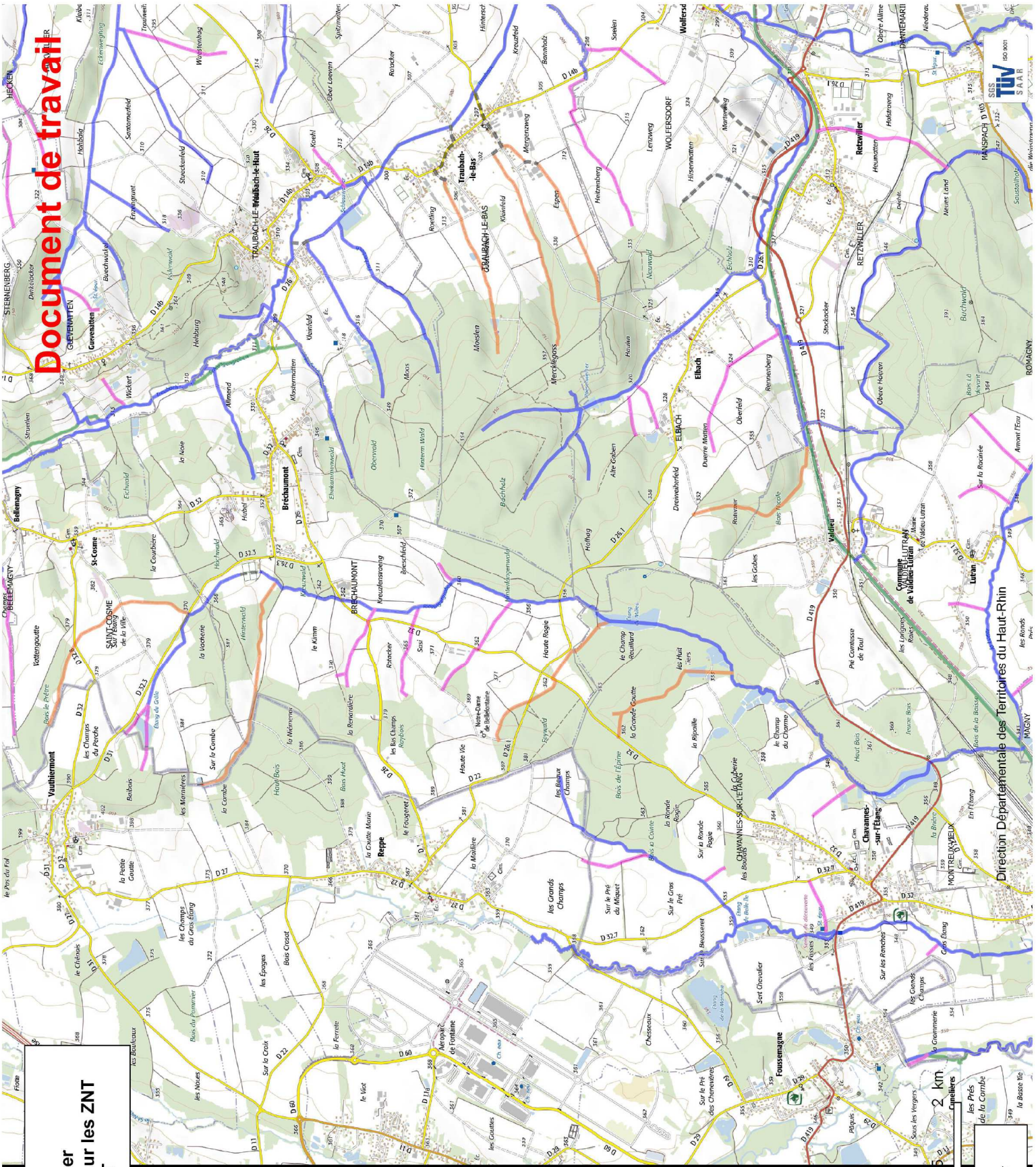

Légende

Ecoulement concerné par :

- Loi EAU et BCAE et ZNT
- BCAA et ZNT
- ZNT (à analyser)
- Ecoulement restant à vérifier au titre de la loi eau
- Busage ou Inexistant
- Ecoulement non prospecté



Date de création : 4/7/2018
 Réalisation : DDT 68 / MITEN 2018 - DDT 68/MT
 Références : IGIN SCAGES Express 2016

PREFET
DU HAUT-RHIN

HAUT-RHIN
Ecoulements à analyser
au titre de la réglementation sur les ZNT
43 - HAGENBACH

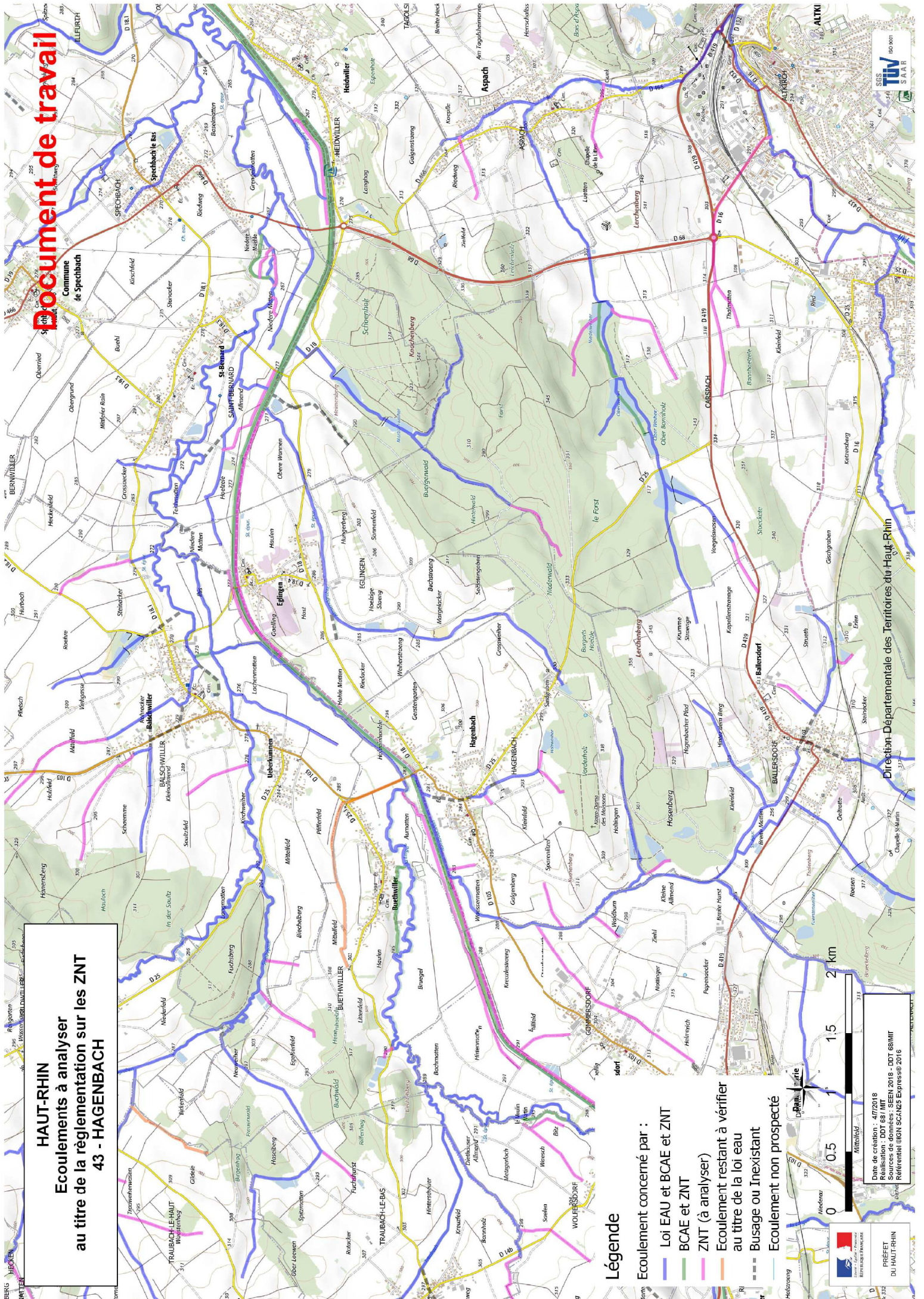

Légende

- Loi EAU et BAE et ZNT
- BCAE et ZNT
- ZNT (à analyser)
- Ecoulement restant à vérifier au titre de la loi eau
- Busage ou Inexistant
- Ecoulement non prospecté



Date de création : 4/7/2018
 Réalisation : DDT 68 / MIFEN 2018 - DDT 68/MT
 Outil : Référentiel @IGN SCADIS Express 2016



PREFET DU HAUT-RHIN

Direction Départementale des Territoires du Haut-Rhin



SSS TÜV SAAR

HAUT-RHIN Ecoulements à analyser au titre de la réglementation sur les ZNT 44 - OBERMORSCHWILLER

Légende

Ecoulement concerné par :

Loi EAU et BCAA et ZNT

BCAA et ZNT

ZNT (à analyser)

Ecoulement restant à vérifier

au titre de la loi eau

Busage ou Inexistant

Ecoulement non prospecté



Date de création : 4/7/2018
Réalisation : DDT 68 / MITEN 2018 - DDT 68/MT
Références : IGN SCADÉS Express 2016



PREFET
DU HAUT-RHIN

Direction Départementale des Territoires du Haut-Rhin

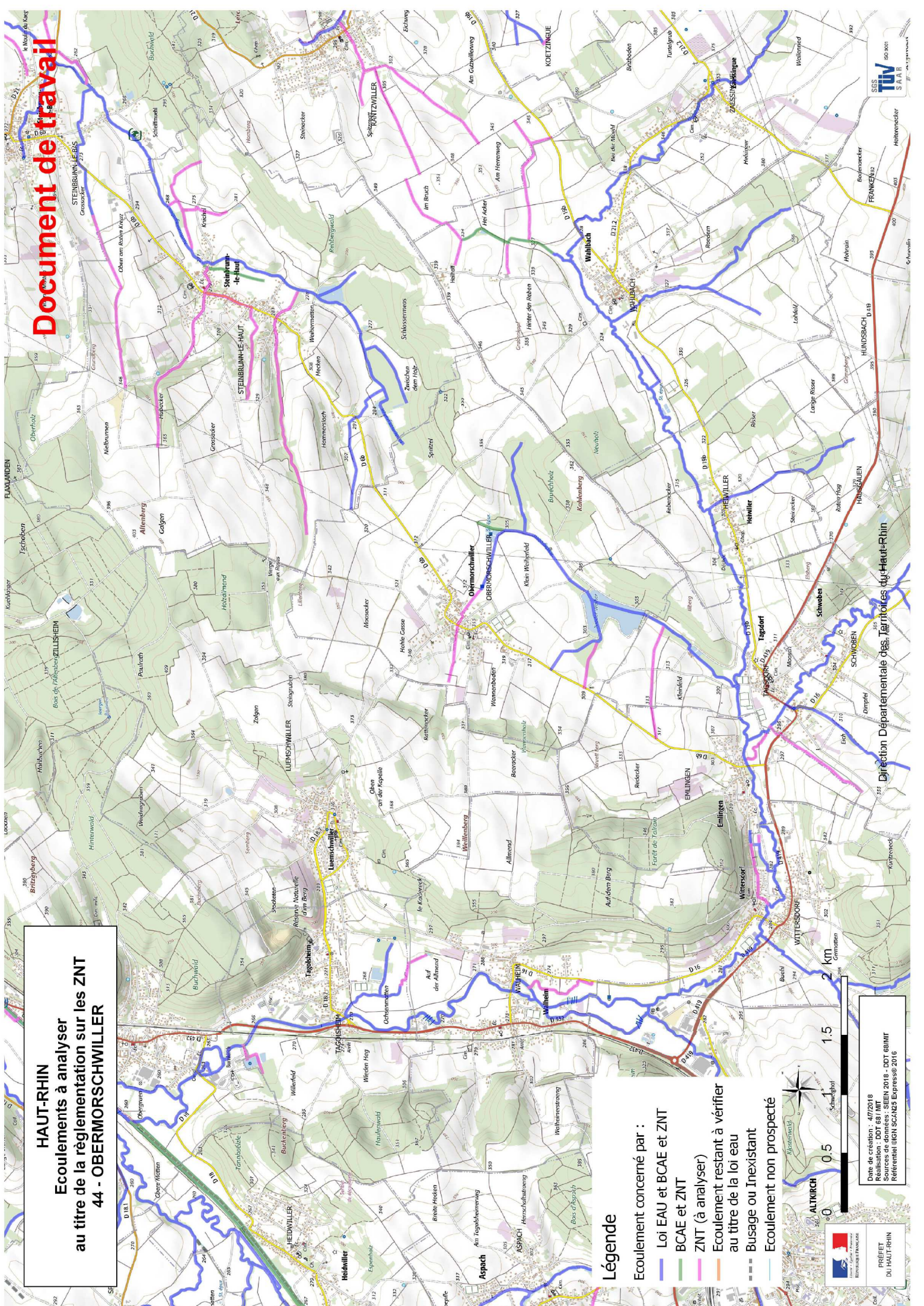

HAUT-RHIN Ecoulements à analyser au titre de la réglementation sur les ZNT 45 - UFFHEIM

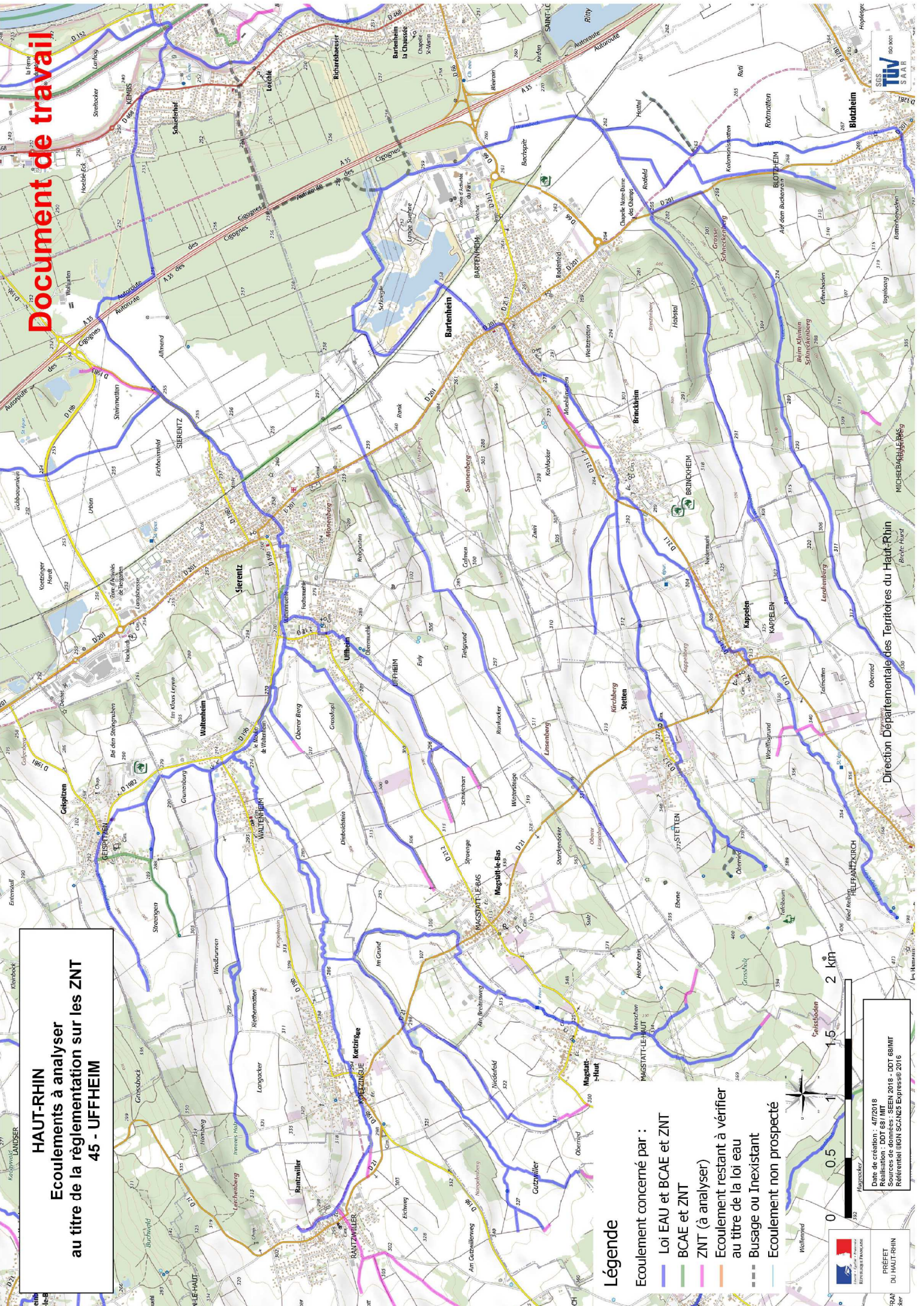

Légende

- Ecoulement concerné par :
 - Loi EAU et BCAA et ZNT
 - BCAA et ZNT
 - ZNT (à analyser)
 - Ecoulement restant à vérifier au titre de la loi eau
 - Busage ou Inexistant
 - Ecoulement non prospecté



Date de création : 4/7/2018
Réalisation : DDT 68 / MTEH 2018 - DDT 68/MT
Références : IGN SCAES Express 2016

HAUT-RHIN
Ecoulements à analyser
au titre de la réglementation sur les ZNT
46 - ROSENAU

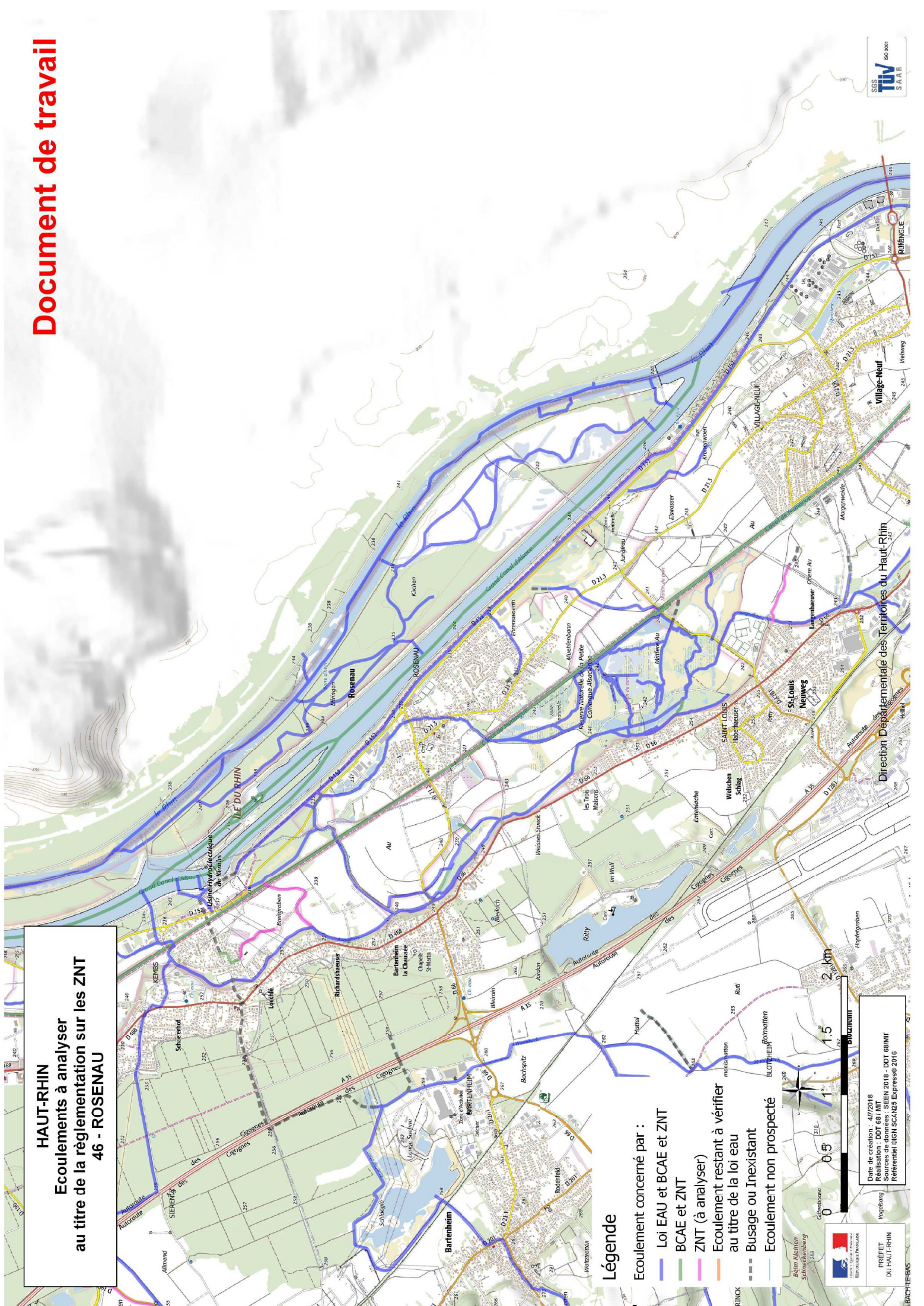

Légende

Écoulement concerné par :

- Loi EAU et BCAA et ZNT
- BCAA et ZNT
- ZNT (à analyser)
- Écoulement restant à vérifier au titre de la loi eau
- Busage ou Inexistant
- Écoulement non prospecté

0 0,5 1 1,5 2 km

Date de création : 4/7/2018
 Réalisation : DDT 68 MITTEN 2018 - DDT 68 MIT
 Références : IGN SCARIS Express 2016

PRÉFET
 DU HAUT-RHIN

HAUT-RHIN

Ecoulements à analyser au titre de la réglementation sur les ZNT 47 - MONTRAUX-JEUNE

Document de travail

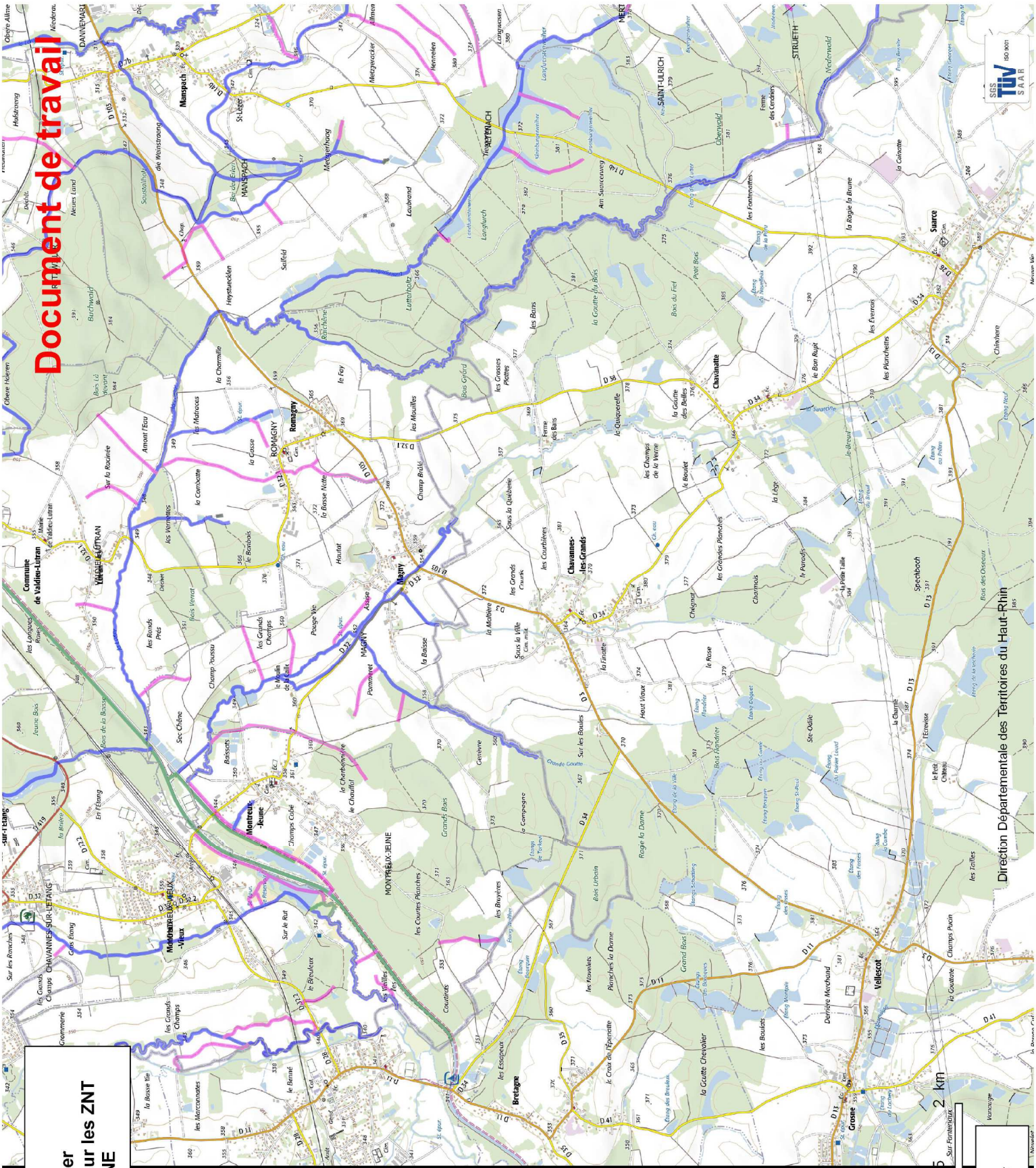

Légende

Ecoulement concerné par :

- Loi EAU et BCAE et ZNT
- BCAE et ZNT
- ZNT (à analyser)
- Ecoulement restant à vérifier au titre de la loi eau
- Busage ou Inexistant
- Ecoulement non prospecté



Date de création : 4/7/2018
Réalisation : DDT 68 / MITEN 2018 - DDT 68/MT
Références : IGN SCAGS Express 2016

PREFET
DU HAUT-RHIN

Direction Départementale des Territoires du Haut-Rhin



HAUT-RHIN Ecoulements à analyser au titre de la réglementation sur les ZNT 48 - FULLEREN

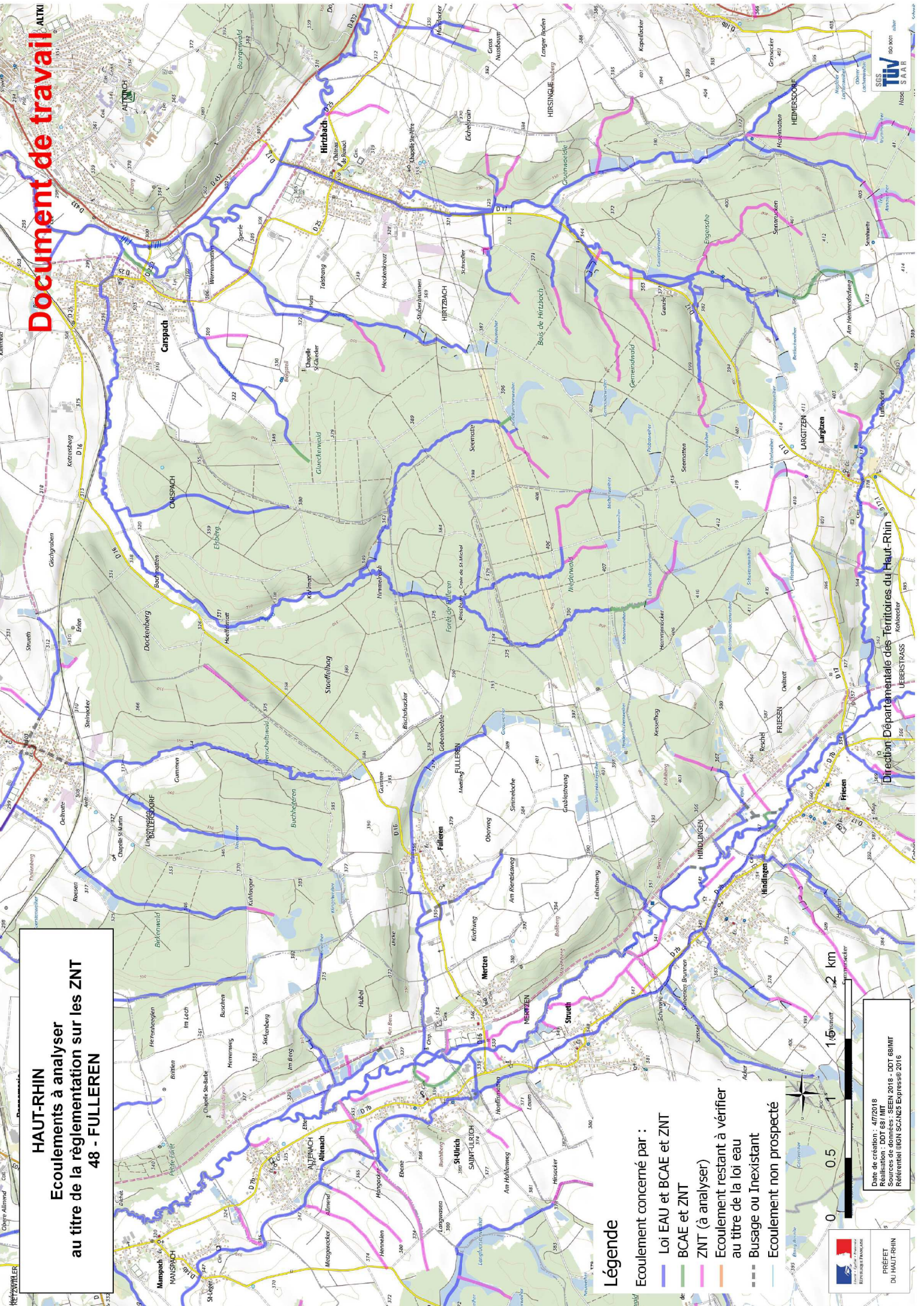

Légende

- Loi EAU et BAE et ZNT
- BCAE et ZNT
- ZNT (à analyser)
- Ecoulement restant à vérifier au titre de la loi eau
- Busage ou Inexistant
- Ecoulement non prospecté



Date de création : 4/7/2018
 Réalisation : DDT 68 / MTEH 2018 - DDT 68/MT
 Références : IGN SCALES Express 2016

PRÉFET
DU HAUT-RHIN

HAUT-RHIN
Ecoulements à analyser
au titre de la réglementation sur les ZNT
49 - BETTENDORF

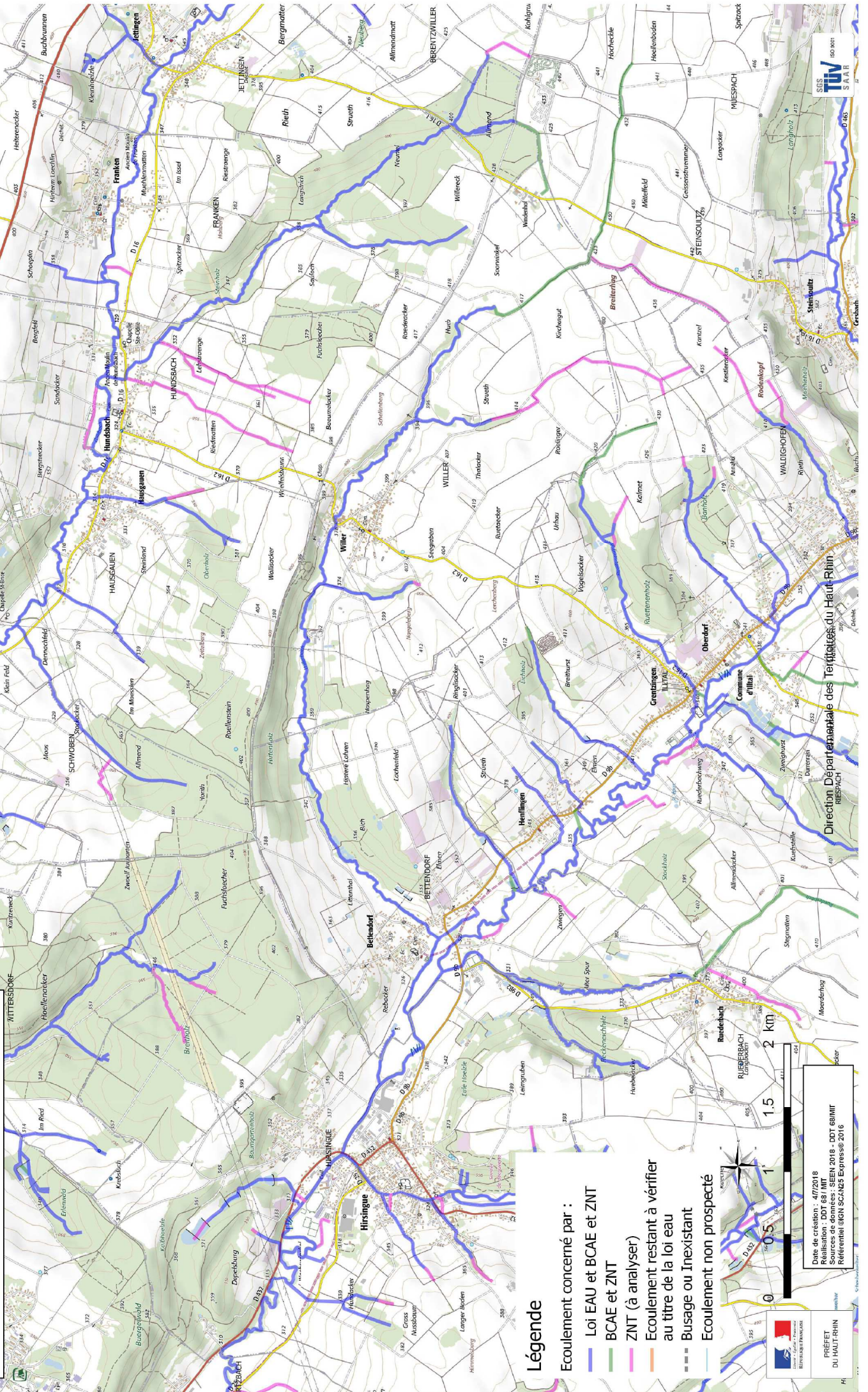

Légende

- Écoulement concerné par :
- Loi EAU et BCAE et ZNT
 - BCAA et ZNT
 - ZNT (à analyser)
 - Écoulement restant à vérifier au titre de la loi eau
 - Busage ou Inexistant
 - Écoulement non prospecté



Date de création : 4/7/2018
Réalisation : DDT 68 / MTEH 2018 - DDT 68/MT
Références : IGN SCA2ES Express 2016



PREFET
DU HAUT-RHIN



SSS
TÜV
SÜD
SAAR

Direction Départementale des Territoires du Haut-Rhin
RIESPACH

Document de travail

HAUT-RHIN Ecoulements à analyser au titre de la réglementation sur les ZNT 50 - RANSPACH-LE-HAUT

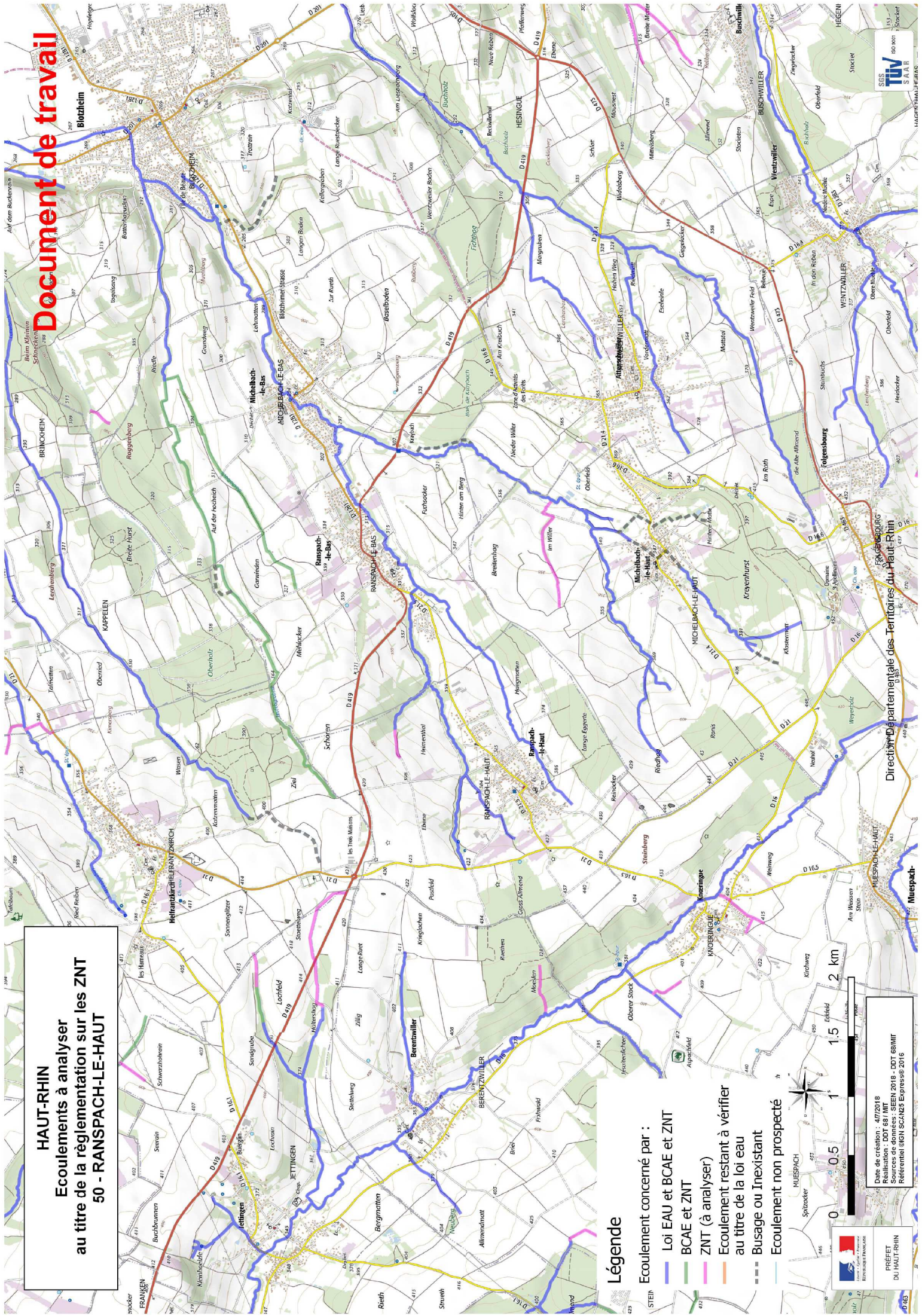

Légende

- Ecoulement concerné par :
- Loi EAU et BC AE et ZNT
 - BC AE et ZNT
 - ZNT (à analyser)
 - Ecoulement restant à vérifier au titre de la loi eau
 - Busage ou Inexistant
 - Ecoulement non prospecté



Date de création : 4/7/2018
 Réalisation : DDT 68 / MITEN 2018 - DDT 68/MT
 Références : IGN SCAES Express 2016

PRÉFET
 DU HAUT-RHIN



Direction Départementale des Territoires du Haut-Rhin

HAUT-RHIN Ecoulements à analyser au titre de la réglementation sur les ZNT 52 - SEPOIS-LE-BAS

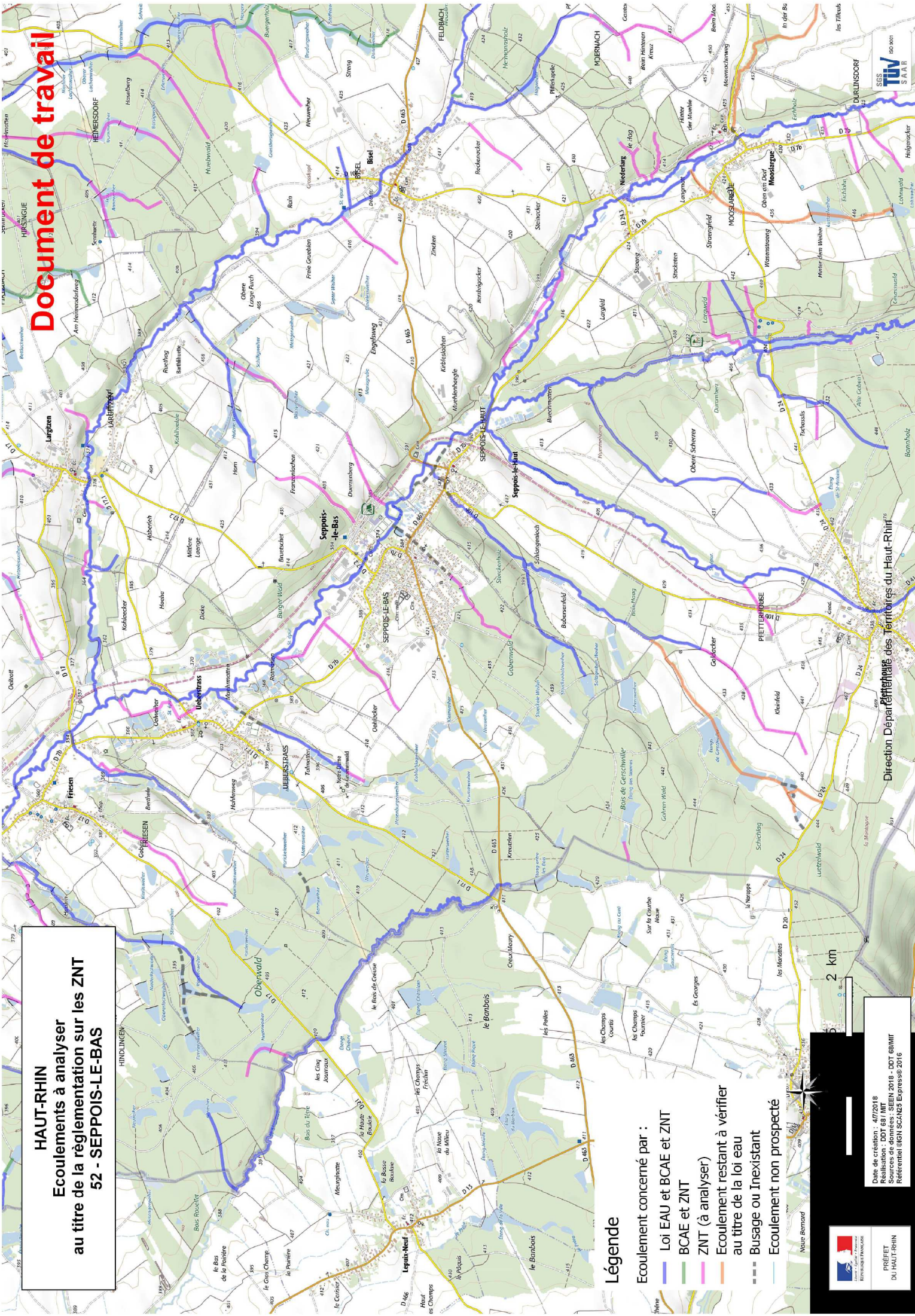

Légende

Ecoulement concerné par :

- Loi EAU et BAE et ZNT
- BAE et ZNT
- ZNT (à analyser)
- Ecoulement restant à vérifier au titre de la loi eau
- - - Busage ou Inexistant
- Ecoulement non prospecté



Date de création : 4/7/2018
 Réalisation : DDT 68 / MITEN 2018 - DDT 68/MT
 Références : IGIN SCAGS Express 2016

HAUT-RHIN Ecoulements à analyser au titre de la réglementation sur les ZNT 53 - RIESPACH

Document de travail

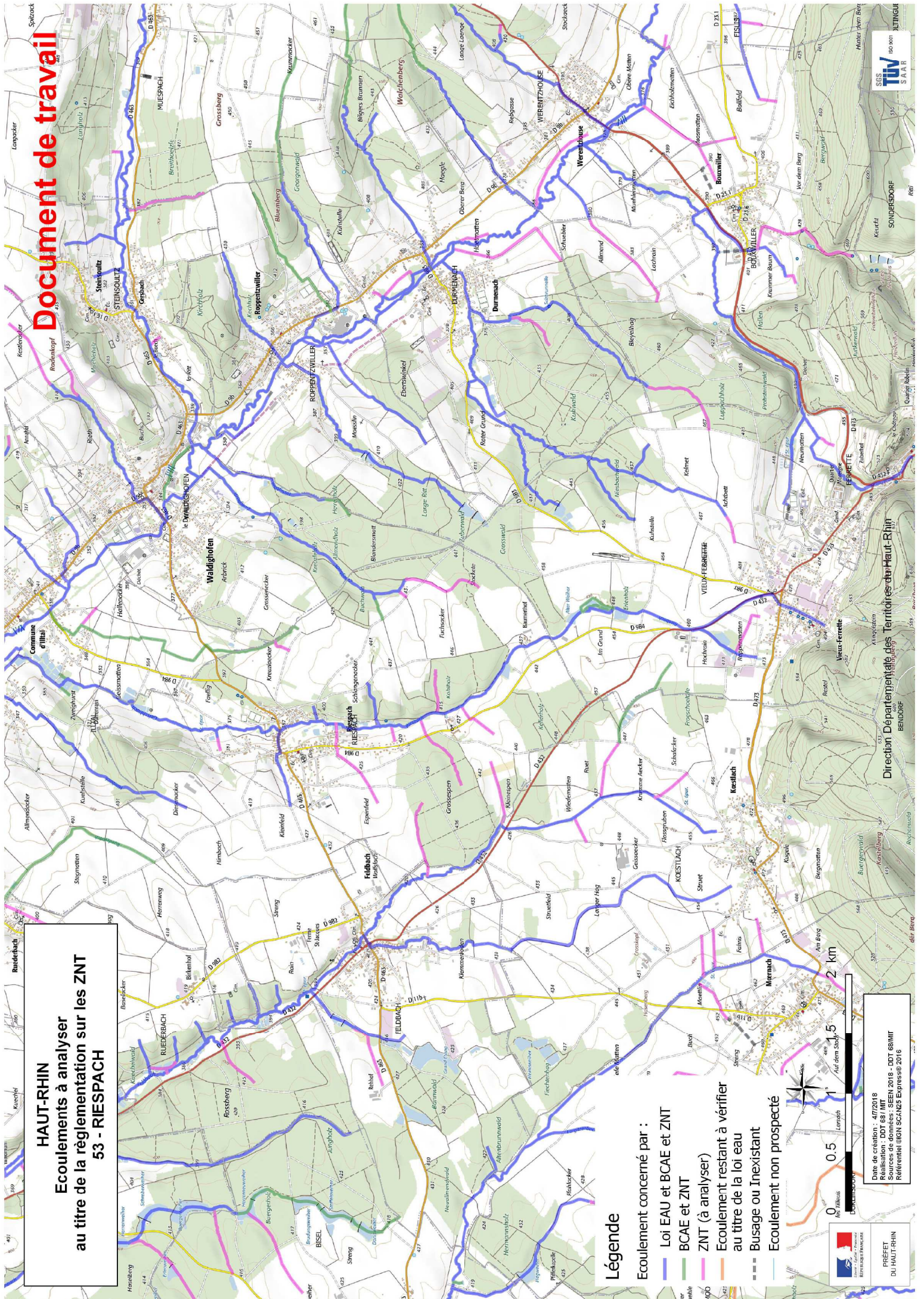

Légende

- Ecoulement concerné par :
- Loi EAU et BCAE et ZNT
 - BCAA et ZNT
 - ZNT (à analyser)
 - Ecoulement restant à vérifier au titre de la loi eau
 - Busage ou Inexistant
 - Ecoulement non prospecté



Date de création : 4/7/2018
 Réalisation : DDT 68 / MIREN 2018 - DDT 68/MT
 Références : IGIN SCA2S Express 2016



PREFET
DU HAUT-RHIN

Direction Départementale des Territoires Haut-Rhin
BENDORF



SCS
TÜV
S.A.A.R.

Document de travail

HAUT-RHIN Ecoulements à analyser au titre de la réglementation sur les ZNT 54 - LINSNDORF

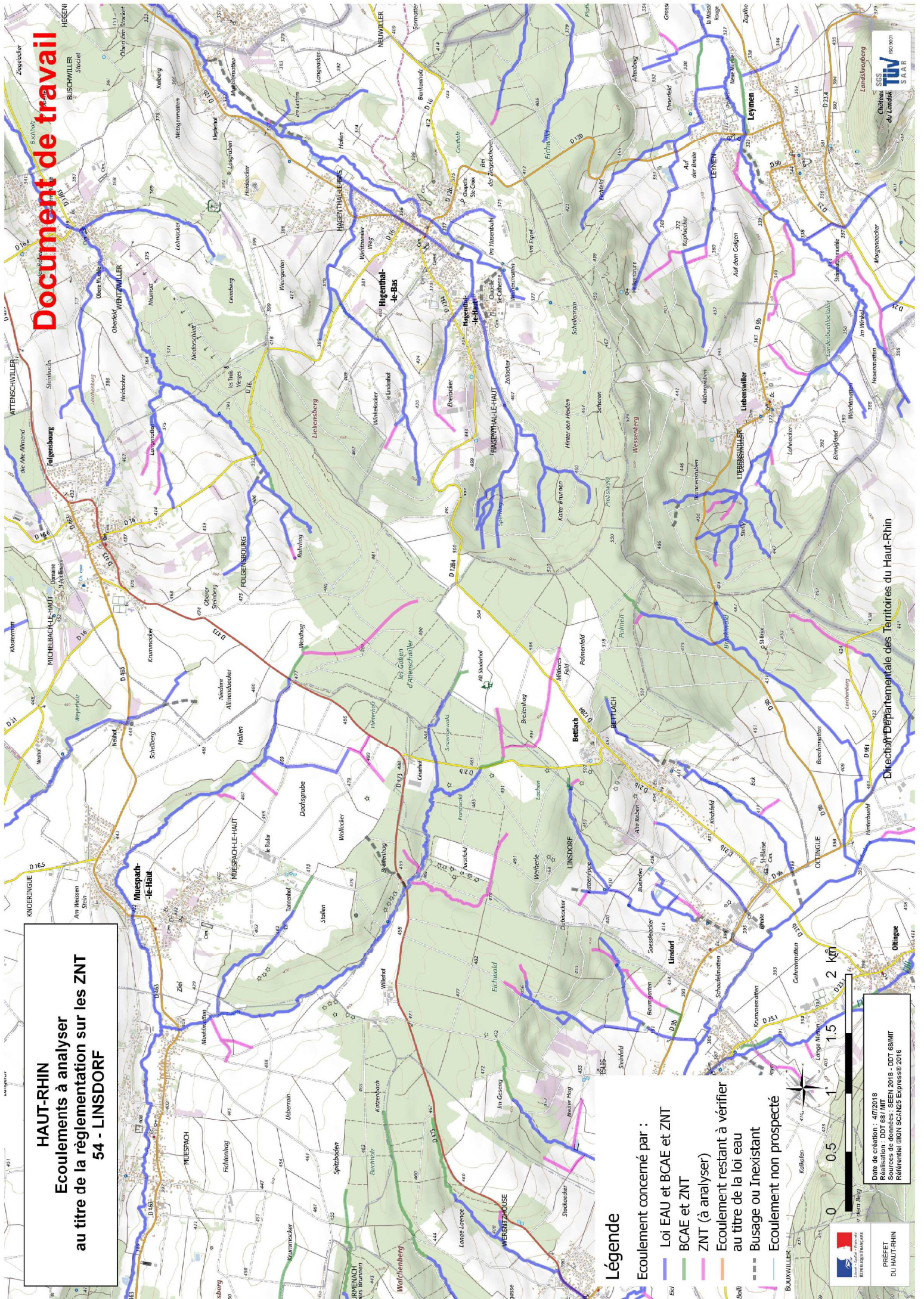

Légende

- Ecoulement concerné par :
- Loi EAU et BCAA et ZNT
 - ZNT (à analyser)
 - Ecoulement restant à vérifier au titre de la loi eau
 - Busage ou Inexistant
 - - - Ecoulement non prospecté

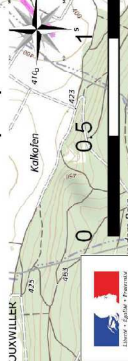

Date de création : 4/7/2018
 Réalisation : DDT 68 / MITEN 2018 - DOT 68MIT
 Références : IGN SCAES Express 2016



PREFET
DU HAUT-RHIN

Direction Départementale des Territoires du Haut-Rhin



HAUT-RHIN Ecoulements à analyser au titre de la réglementation sur les ZNT 55 - NEUWILLER

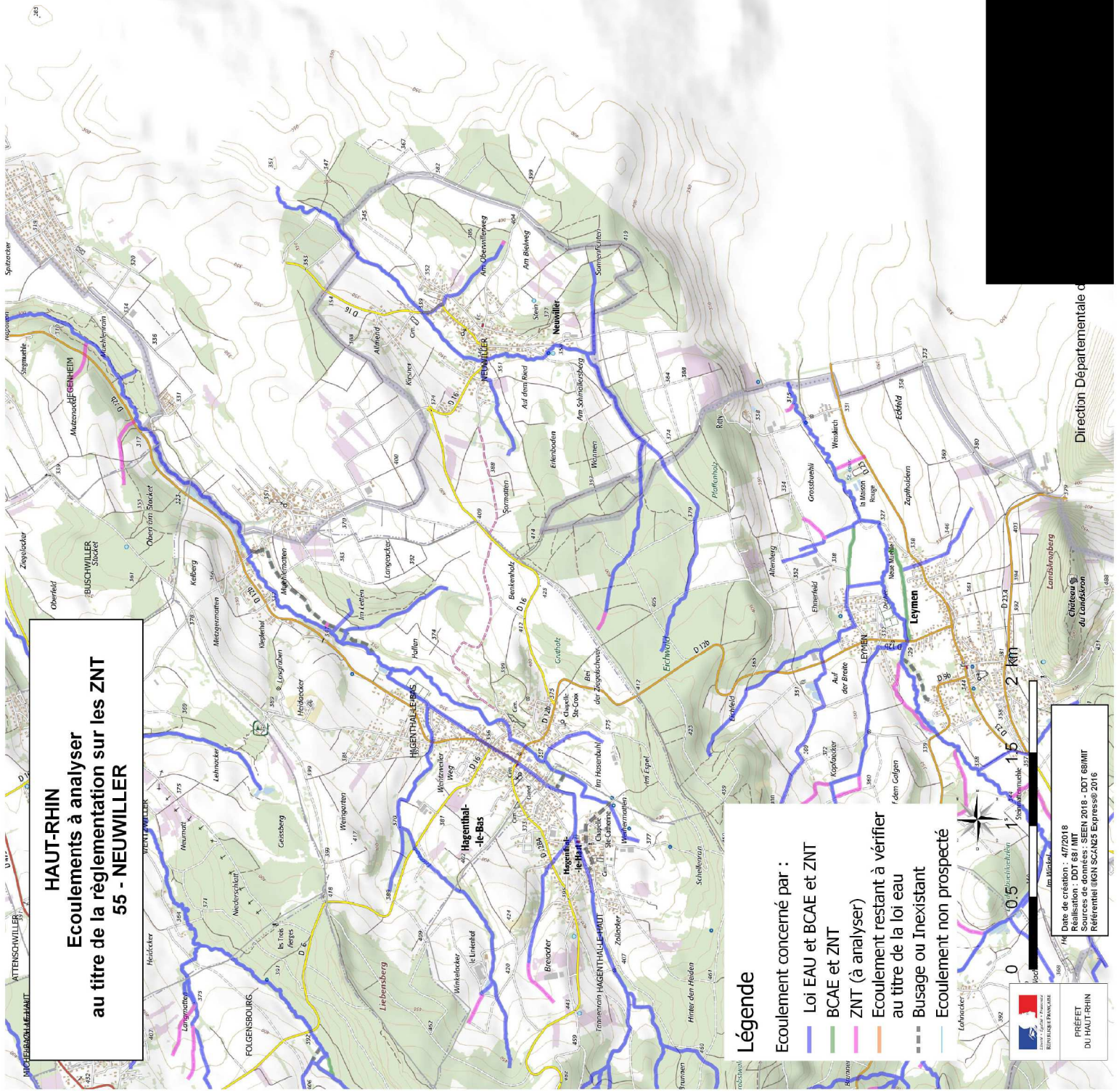

Légende

Ecoulement concerné par :

- Loi EAU et BCAA et ZNT
- BCAA et ZNT
- ZNT (à analyser)
- Ecoulement restant à vérifier au titre de la loi eau
- Busage ou Inexistant
- Ecoulement non prospecté



1/4 Date de création : 4/7/2018
 Réalisation : DDT 68 / MITTEN 2018 - DDT 68/MT
 Références : IGN SCSAES Express 2016



PREFET
DU HAUT-RHIN

HAUT-RHIN

Ecoulements à analyser

au titre de la réglementation sur les ZNT

56 - COURTAVON

Document de travail

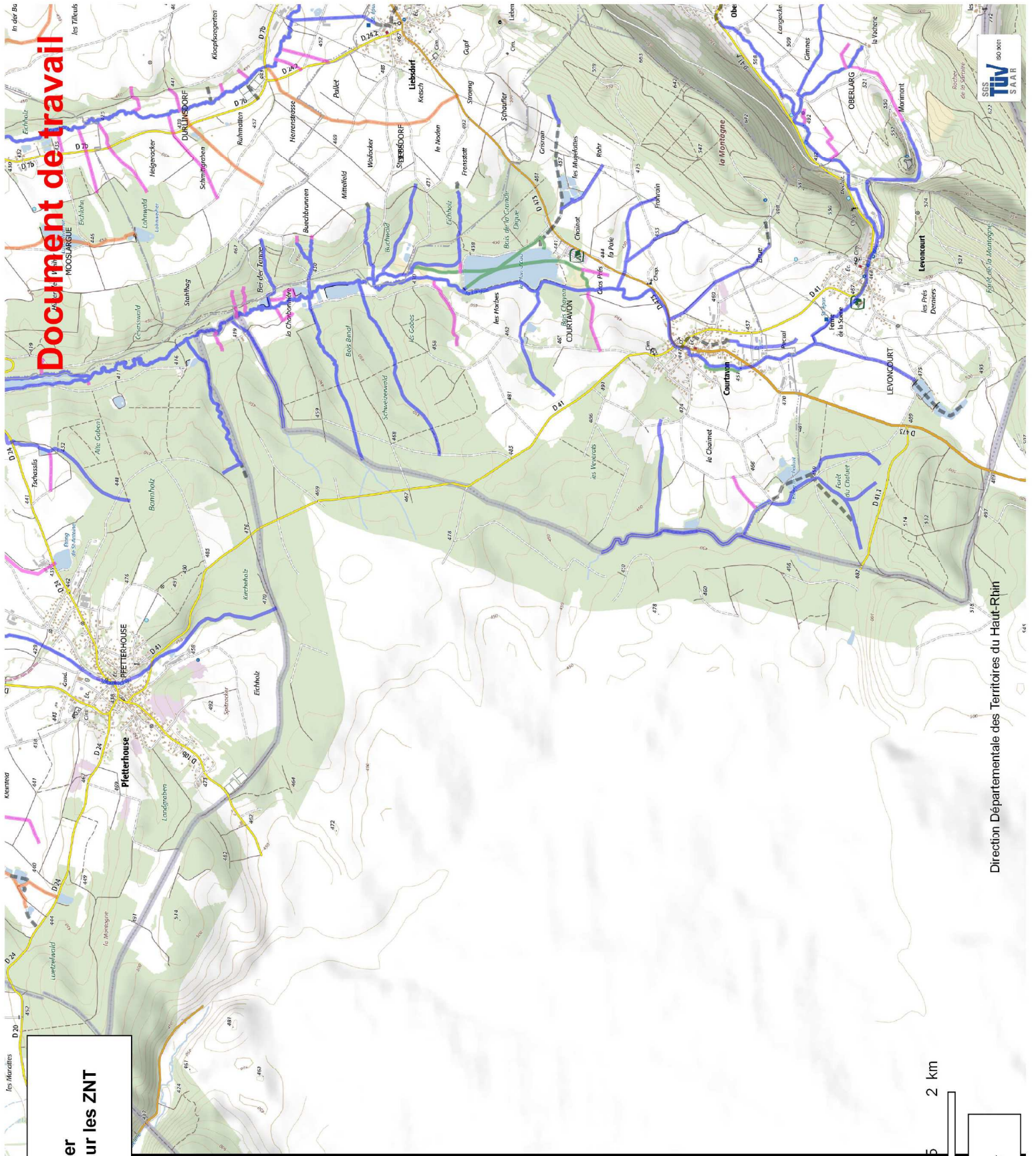

Légende

Ecoulement concerné par :

- Loi EAU et BCAA et ZNT
- BCAA et ZNT
- ZNT (à analyser)
- Ecoulement restant à vérifier au titre de la loi eau
- - - Busage ou Inexistant
- Ecoulement non prospecté



2 km



PREFET
DU HAUT-RHIN

Date de création : 4/7/2018
 Réalisation : DDT 68 / MITTEN 2018 - DDT 68/MT
 Références : (IGN) SCADES Express 2016

HAUT-RHIN
Ecoulements à analyser
au titre de la réglementation sur les ZNT
57 - LIGSDORF

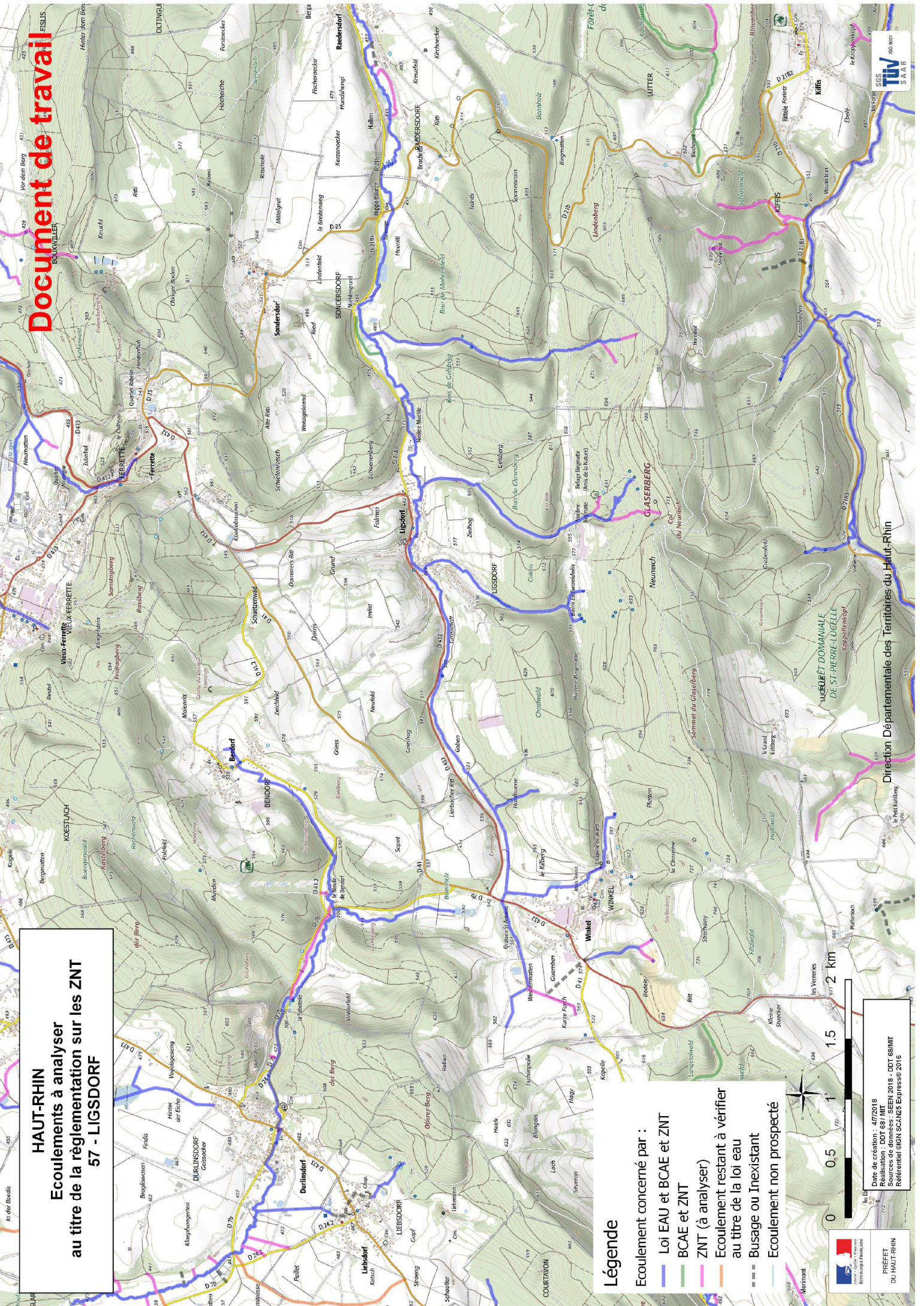

Légende

- Ecoulement concerné par :
 - Loi EAU et BCAE et ZNT
 - BCAE et ZNT
 - ZNT (à analyser)
 - Ecoulement restant à vérifier au titre de la loi eau
 - Busage ou Inexistant
 - Ecoulement non prospecté

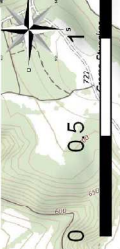

Date de création : 4/7/2018
 Réalisation : DDT 68 / MIFEN 2018 - DDT 68/MIIT
 Références : IGN SCAD3S Express 2016



PREFET
DU HAUT-RHIN

Direction Départementale des Territoires du Haut-Rhin



HAUT-RHIN Ecoulements à analyser au titre de la réglementation sur les ZNT 58 - BIEDERTHAL

Légende

- Loi EAU et BCAA et ZNT
- BCAA et ZNT
- ZNT (à analyser)
- Ecoulement restant à vérifier au titre de la loi eau
- Busage ou Inexistant
- Ecoulement non prospecté

Date de création : 4/7/2018
Réalisation : DDT 68 / MITTEN 2018 - DDT 68/MT
Références : IGIN SCS&S Express 2016

PREFET
DU HAUT-RHIN

Direction Départementale des Territoires du Haut-Rhin

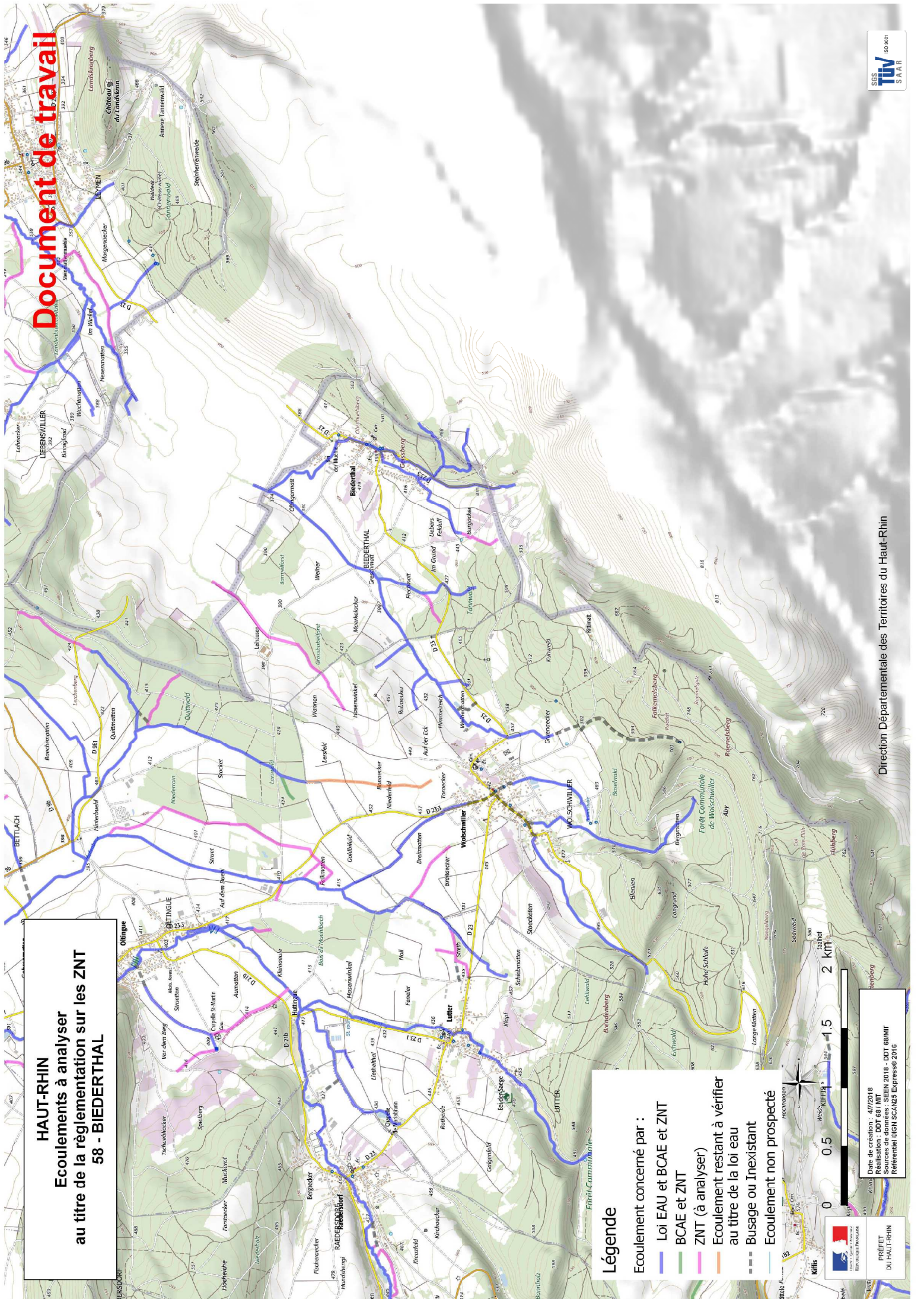

HAUT-RHIN Ecoulements à analyser au titre de la réglementation sur les ZNT 59 - LICELE

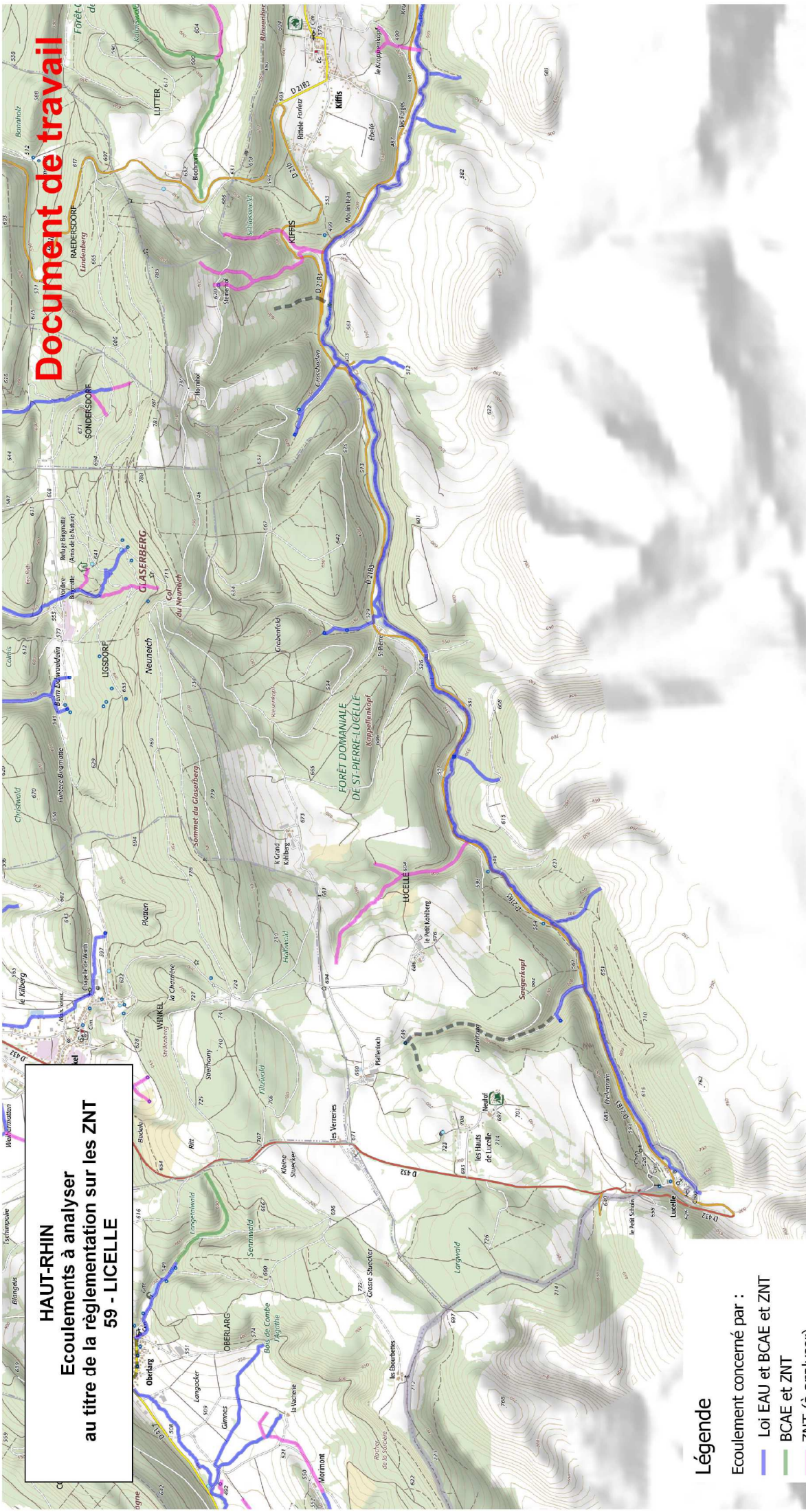

Légende

Ecoulement concerné par :

- Loi EAU et BAE et ZNT
- BAE et ZNT
- ZNT (à analyser)
- Ecoulement restant à vérifier au titre de la loi eau
- Busage ou Inexistant
- Ecoulement non prospecté

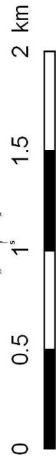

PREFET
DU HAUT-RHIN

Date de création : 4/7/2018
Réalisation : DDT 68 / MIREN 2018 - DDT 68/MIIT
Références : @IGN SCALES Express 2016

HAUT-RHIN Ecoulements à analyser au titre de la réglementation sur les ZNT 60 - KIFFIS

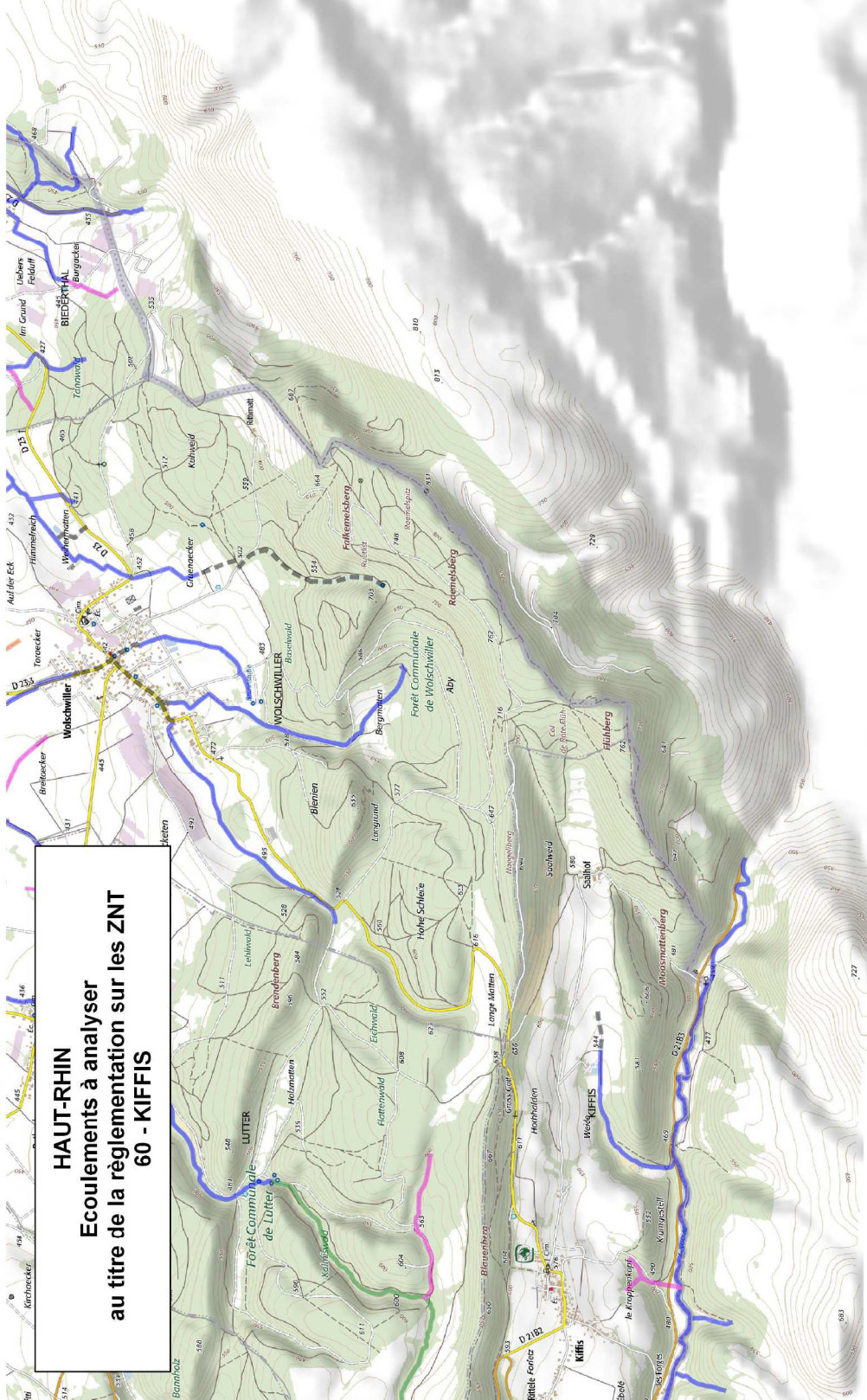

Légende

Ecoulement concerné par :

- Loi EAU et BCAA et ZNT
- BCAE et ZNT
- ZNT (à analyser)
- Ecoulement restant à vérifier au titre de la loi eau
- Busage ou Inexistant
- Ecoulement non prospecté

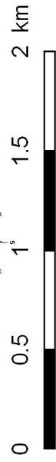

PREFÊTE
DU HAUT-RHIN

Date de création : 4/7/2018
Réalisation : DDT 68 / MITTEN 2018 - DDT 68/MT
Références : @IGN SCALES Express 2016